



# INFORMATOR WYCIECZKI SZKOLNE

WRZESIEŃ 2024 - CZERWIEC 2025

2024  
2025

POLSKA I ZAGRANICA

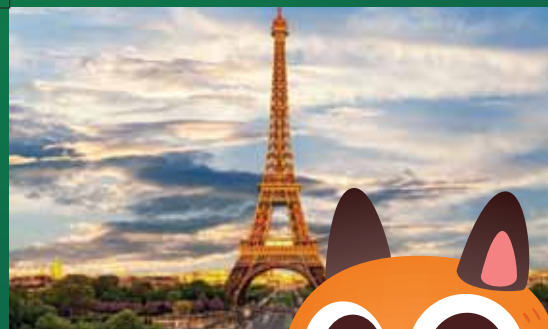

# SZANOWNI PAŃSTWO!

## MŁODZIEŻOWE CENTRUM SPORTU REKREACJI I WYPOCZYNKU

Młodzieżowe Centrum Sportu, Rekreacji i Wypoczynku po raz kolejny pragnie zaprosić do skorzystania z przygotowanej oferty wycieczek szkolnych. Jesteśmy tourooperatorem wycieczek dla szkół podstawowych i ponadpodstawowych. Oferujemy również wycieczki dla nauczycieli w kraju i zagranicą. Posiadamy wpis do Rejestru Organizatorów Turystyki i Pośredników Turystyki wydany przez Wojewodę Wielkopolskiego, nr 0148K. Posiadamy gwarancję ubezpieczeniową touroperatora - **wystawioną przez Signal Iduna Polskie Towarzystwo Ubezpieczeń S.A.** Biuro zarejestrowane jest też w Centralnym Rejestrze zezwoleń na działalność organizatorów turystyki. Posiadamy rekomendację Wielkopolskiej Izby Turystycznej.

**WCZESNE ZAMÓWIENIE TO MOŻLIWOŚĆ WYBORU  
NAJLEPSZEGO TERMINU WYCIECZKI I SPRAWDZONEJ BAZY!**

**KONTAKT: TEL. 603 853 186 LUB 61 8660896**

Biuro odznaczono medalem za zasługi dla turystyki. Nasz katalog zawiera bogatą ofertę imprez rekreacyjno – turystycznych, jedno, dwu, trzy i wielodniowych, w kraju i zagranicą. Informator został wzbogacony o nowe pozycje, a kilka lat doświadczeń na rynku turystycznym pozwala coraz lepiej obsługiwać naszych klientów. Staramy się, aby uwzględniając w programach najciekawsze zakątki danej trasy dostosować ceny imprez do możliwości finansowych rodziców, którzy ponoszą koszty wyjazdu dzieci i młodzieży.

Posiadamy sprawdzoną kadrę pilotów i przewodników, bazę noclegową oraz autokary klasy turystycznej 28, 40, 45, 49, 55, 60 i 75 osobowe. Jeżeli zadali sobie Państwo trud wymyślenia własnej wycieczki (trasa, program, termin) to dotożymy starań, aby taką imprezę dla Państwa zorganizować. Jeżeli zdecydowaliście się Państwo na jedną z wycieczek przedstawionych w katalogu, to prosimy o kontakt telefoniczny z biurem w celu umówienia szczegółów.

**KATALOG DOSTĘPNY RÓWNIEŻ NA NASZEJ STRONIE: WWW.SPORTREK.PL**

**ORGANIZUJEMY WYJAZDY Z PROGRAMU MEN  
WYCIECZKI Z KLASĄ  
O SZCZEGÓŁY PYTAJ W BIURZE!**



### ZGŁOSZENIA PRZYJMujemy

od poniedziałku do piątku  
w godz. 10:00 – 18:00  
Pod nr telefonu 61 86-60-896  
tel. kom. 603-853-186  
– sobota nieczynne

MŁODZIEŻOWE CENTRUM SPORTU,  
REKREACJI I WYPOCZYNKU  
Grażyna Bartkowiak  
Ul. Skryta 8/3, 60-779 POZNAŃ

e-mail: sportrek.bt@wp.pl

WZÓR ZGŁOSZENIA WYCIECZKI  
DOSTĘPNY NA NASZEJ  
STRONIE INTERNETOWEJ  
WWW.SPORTREK.PL

**NR KONTA DO WPŁAT SANTANDER BANK SA: 24 1090 1391 0000 0001 0636 4757**

# WARUNKI UMOWY DLA UCZESTNIKÓW WYCIECZEK

## 1. ZAWARCIE UMOWY

Zawarcie umowy następuje w momencie złożenia pisemnego zamówienia mailem na adres sportrek.bt@wp.pl lub przestanie pocztą.

Po otrzymaniu zgłoszenia biuro przesyła umowę, którą należy podpisać i odesłać w ciągu 7 dni od otrzymania.

## 3. OPŁATA ZA WYCIECZKI

Pierwsza wpłata rezerwacyjna w ciągu 14 dni od podpisania umowy (nie podlega zwrotowi i rozliczeniu końcowemu)

Wysokość opłat

wycieczki 1-dniowe 50 zł / os

wycieczki 2-dniowe 100 zł / os

wycieczki 3-dniowe 200 zł / os

Wycieczki 4-dniowe i dłuższe - 30% ceny wycieczki.

Zapłata końcowa dla wszystkich opcji wycieczek na 21 dni przed wyjazdem.

## 2. SKŁADANIE ZAMÓWIEŃ

WYCIECZKI 1-DNIOWE – najpóźniej na 30 dni przed rozpoczęciem imprezy

WYCIECZKI KILKUDNIOWE – z dużym wyprzedzeniemok. 4-6 miesięcy



Z turystycznym pozdrowieniem  
Grażyna Bartkowiak - właściciel

## 4. KOSZT REZYGNACJI

Wycieczki 1-dniowe:

- opłata rezerwacyjna
- 50% ceny wycieczki poniżej 14 dni przed wyjazdem
- 100% ceny wycieczki poniżej 7 dni przed wyjazdem

Wycieczki kilkudniowe:

- opłata rezerwacyjna
- 50% ceny wycieczki poniżej 21 dni przed wyjazdem
- 100% ceny wycieczki poniżej 14 dni przed wyjazdem

W szczególnych wypadkach losowych potwierdzonych pisemnie (poważna choroba, zdarzenie losowe) biuro zastosuje dogodniejsze kryteria zwrotu za wycieczkę po uzgodnieniu z zawierającym umowę.

## WAŻNE INFORMACJE!

## ZAPOZNAJ SIĘ PRZED ZAKUPEM WYCIECZKI!

## ŚWIADCZENIA ZAWARTE W CENACH WYCIECZEK

Istnieje możliwość ubezpieczenia dodatkowego w wysokości 2 zł / osobę (wycieczki krajowe jednodniowe).  
Nie dotyczy wycieczek zagranicznych - tutaj ubezpieczenie NNW i KL wliczone jest do ceny wycieczki.

### JEDNODNIOWE, ŚWIĄTECZNE, JEDNODNIOWE ZGRANICZNE

1. TRANSPORT AUTOKAREM
2. BILETY WSTĘPU (NIE DOTYCZY WYCIECZEK ZAGRANICZNYCH)
3. OPIEKA PILOTA PRZEWODNIKA
4. UBEZPIECZENIE KL I NNW (KOSZTÓW LECZENIA) PRZY WYCIECZKACH ZAGRANICZNYCH
5. PARKINGI, OPŁATY DROGOWE, PODATEK VAT

### DWUDNIOWE, TRZYDNIOWE I WIELODNIOWE

1. TRANSPORT AUTOKAREM
2. BILETY WSTĘPU (NIE DOTYCZY WYCIECZEK ZAGRANICZNYCH)
3. OPIEKA PILOTA PRZEWODNIKA
4. UBEZPIECZENIE NNW (KRAJOWE) ORAZ NNW+KL (ZAGRANICZNE)
5. NOCLEGI
6. WYŻYWIENIE (ŚNIADANIA I OBIADOKOLACJE ORAZ **OBIAD JEDNODANIOWY W OSTATNIM DNIU**)
7. PARKINGI, OPŁATY DROGOWE, PODATEK VAT, TURYSTYCZNY FUNDUSZ GWARANCYJNY I UBEZPIECZENIOWY

W przypadku przedpłaty u gestora bazy noclegowej danej wycieczki kwota wpłacona przepada!

Cena imprezy może ulec zmianie tylko w przypadku istotnych zmian cen niezależnych od Biura (paliwo, wstępy).

Uczestnik odpowiada za wszelkie szkody wyrządzone z jego winy.

Ceny imprez podanych w informatorze dotyczą wyjazdów z m. Poznania.

**UWAGA!** W ZWIĄZKU Z CIĄGLYMI ZMIANAMI KOSZTÓW  
O AKTUALNĄ CENĘ WYJAZDU ORAZ SZCZEGÓŁOWY  
PROGRAM WYCIECZKI PYTAJ W BIURZE POD NUMERAMI  
TELEFONU (61) 8 660 896, **KOM. 603 853 186**  
LUB WYŚLIJ ZAPYTANIE NA EMAIL  
**SPORTREK.BT@WP.PL**

**CENY WYCIECZEK SĄ USTALANE W OPARCIU  
O PRZEDZIAŁY ILOŚCIOWE OSÓB WG PONIŻSZEJ TABELI**



**40-45 OSÓB  
+ 4 OP. BEZPŁ.**

**39-35 OSÓB  
+ 3 OP. BEZPŁ.**

**34-30 OSÓB  
+ 2 OP. BEZPŁ.**

**29-25 OSÓB  
+ 2 OP. BEZPŁ.**

**KATALOG DOSTĘPNY RÓWNIEŻ NA NASZEJ STRONIE: [WWW.SPORTREK.PL](http://WWW.SPORTREK.PL)**

## WYJAZDY DLA NAUCZYCIELI



1. TRÓJMIASTO
2. KRAKÓW I OKOLICE
3. WINOBRANIE ZIELONA GÓRA (POBYT W WINNICY)
4. POBYTY W OŚRODKACH SPA I ODNOWY BIOLOGICZ-  
NEJ
5. BYDGOSZCZ POŁĄCZONY ZE SPEKTAKLEM W OPERZE
6. WARSZAWA
7. BIESZCZADY
8. KOTLINA KŁODZKA
9. LUBBENAU - SZPREWALD - WYSPA LEHD
10. PRAGA
11. SUPERATRAKCJA! OGRÓD RÓŻANY FORST
12. BUDAPESZT
13. HISZPANIA

**O SZCZEGÓŁOWE  
PROGRAMY I CENY  
PROSIMY PYTAĆ  
W BIURZE  
ZORGANIZUJEMY RÓWNIEŻ  
KAŻDĄ WYCIECZKĘ  
WEDŁUG PAŃSTWA  
PROPOZYCJI**



# SPIS TREŚCI

## WYCIECZKI SZKOLNE JEDNODNIOWE

1. SZCZECIN - MORSKIE CENTRUM NAUKI	★ NOWOŚĆ! ★	STR. 7
2. BORNE SULINOWO - MILITARNE ATRAKCJE	★ NOWOŚĆ! ★	STR. 7
3. CENTRUM NAUKI KEPLERA W ZIELONEJ GÓRZE	★ NOWOŚĆ! ★	STR. 7
4. ŁÓDŹ - ORIENTARIUM		STR. 8
5. ŁÓDŹ - EC1		STR. 8
6. WARSZAWA - CENTRUM NAUKI KOPERNIK		STR. 8
7. KŁODAWA - KOPALNIA SOLI		STR. 9
8. WROCŁAW - 3 WARIANTY		STR. 9
9. BYDGOSZCZ- MUZEUM BRUDU I MYDŁA		STR. 10
10. TORUŃ - PLANETARIUM		STR. 10
11. TORUŃ - MŁYN WIEDZY		STR. 10
12. TORUŃ - CENTRUM ASTRONOMI - PLANETARIUM		STR. 11
13. SZLAK PIASTOWSKI 3 WARIANTY		STR. 11
14. XXIX FESTYN ARCHEOLOGICZNY		STR. 11
15. GNIEZNO MUZEUM POCZĄTKÓW PAŃSTWA POLSKIEGO		STR. 11
16. KONIN - SOWA - STREFA ODKRYWANIA WYOBRAŹNI	★ NOWOŚĆ! ★	STR. 12
16. KONIN - MIKROSKALA - JUŻ OTWARTE!		STR. 12
17. SZLAK ADAMA MICKIEWICZA		STR. 13
18. ŚMIEŁÓW - GOŁUCHÓW		STR. 13
19. MIEDZYRZECKI REJON UMOCNIONY		STR. 13

## POLSKA

## JEDNODNIOWE

### ZAGRANICZNE

1. SZWAJCARIA SAKSOŃSKA	STR. 15
2. OGRÓD RÓŻANY FORST (DLA NAUCZYCIELI)	STR. 15
3. BERLIN	STR. 15
4. DREZNO	STR. 16
5. COTTBUS	STR. 16
6. LUBBENAU - SZPREWALD	STR. 16
7. BABELSBERG - PARK FILMOWY	STR. 17
8. POCHDAM	STR. 17
9. MIŚNIA - FABRYKA PORCELANY	STR. 17
10. LIPS	STR. 18
11. PARK MUŻAKOWSKI	★ NOWOŚĆ! ★ STR. 18
12. COTTBUS - FABRYKA CZEKOLADY	STR. 18

## DLA NAJMŁODSZYCH

### BLISKO POZNANIA

1. KLUCZEWO - STARA CHATA U KOWALA	STR. 20
2. KONIN - MIKROSKALA - CENTRUM ...	STR. 20
3. MNISZKI - SZLAKIEM GINĄCYCH ZAWODÓW	STR. 20
4. RAKONIEWICE - WOLSZTYN - GÓRSKO	STR. 21
5. RAKONIEWICE - STRAŻACY NA RATUNEK	STR. 21
6. JARACZ - MUZEUM MŁYNARSTWA	STR. 21
7. ROGOWO-ZAUROLANDIA	STR. 22
8. KONARSKIE - W WIEJSKIEJ ZAGRODZIE ...	STR. 22
9. KÓRNIK - ROGALIN - PUSZCZYKOWO	STR. 22
10. UZARZEWO MUZEUM PRZYRODNICZE	STR. 23
11. KOŚCIAN - NENUFAR CLUB	STR. 23
12. KOWNATY - MAJALAND	STR. 23

KAŻDĄ WYCIECZKĘ MOŻEMY ZMODYFIKOWAĆ WEDŁUG PROPOZYCJI KLIENTA!

1. ZIEMIA LUBUSKA
2. BORNE SULINOWO - ZAMEK TEMPLARIUSZY W DRAWSKU
3. WARSZAWA - CENTRUM NAUKI KOPERNIK
4. ŁÓDŹ - ORIENTARIUM - TERMY UNIEJÓW
5. WROCŁAW - AFRYKARIUM + PANORAMA RACŁAWICKA
6. TORUŃ - MALBORK
7. BYDGOSZCZ - TORUŃ
8. GNIEW - BYDGOSZCZ - ŻYWA LEKCJA HISTORII
9. KOŁOBRZEG - USTRONIE MORSKIE
10. TRÓJMIASTO
11. KARPACZ - SZKLARSKA PORĘBA
12. KOTLINA KŁODZKA
13. KSIĄŻ - NOWA RUDA - WROCŁAW
14. ZAMEK KSIĄŻ - GÓRY SOWIE
15. ZATOR ENERGYLANDIA - WADOWICE LUB OJCOWSKI PARK ...
16. SIERAKÓW - MNISZKI

- STR. 25
- STR. 25
- STR. 25
- STR. 26
- STR. 26
- STR. 26
- STR. 27
- STR. 27
- STR. 27
- STR. 28
- STR. 28
- STR. 28
- STR. 29
- STR. 29
- STR. 29
- STR. 30

## ZAGRANICA

1. MIŚNIA - DREZNO - BOLESŁAWIEC STR. 30
2. PARK MUŻAKOWSKI - DREZNO STR. 30
3. SZCZEŚCIN - ZOO EBERSWALDE STR. 31
4. HEIDE PARK STR. 31
5. PRAGA STR. 31

## TRZYDNIOWE I CZTERODNIOWE

### POLSKA + ZAGRANICA

1. BORNE SULINOWO - KOŁOBRZEG - DRAWSKO STR. 33
2. GNIEW - TLEŃ - GDYNIA LUB MALBORK - TUCHOLA STR. 33
3. SPŁYW KAJAKOWY SUPER ATRAKCJA STR. 34
4. KASZUBY - ŁEBA - SZYMBARK STR. 34
5. TRÓJMIASTO STR. 34
6. GDAŃSK - WŁADYSŁAWOWO - HEL - GDYNIA STR. 35
7. TRÓJMIASTO - FROMBORK STR. 35
8. WARMIA I MAZURY STR. 35
9. MALBORK - ELBLĄG - FROMBORK STR. 36
10. KOŁOBRZEG - USTRONIE MORSKIE STR. 36
11. MIEDZYDZROJE - NIECHORZE STR. 36
12. WYBRZEŻE SZCZECIŃSKIE - WYSPA WOLIN STR. 37
13. KOTLINA KŁODZKA STR. 37
14. KOTLINA KŁODZKA - MIĘDZYGÓRZE ŻŁOTY STOK ... STR. 37
15. KOTLINA KŁODZKA PRAGA LUB SKALNE MIASTO STR. 38
16. KARKONOSZE KARPACZ - SZKLARSKA PORĘBA STR. 38
17. KARKONOSZE - PRAGA STR. 38
18. BESKID ŚLĄSKI I ŻYWIECKI STR. 39
19. KRAKÓW WIELICZKA I OKOLICE STR. 39
20. JURA KRAKOWSKO - CZESTOCHOWSKA STR. 39
21. SZLAKIEM RENESANSU CZERNOLAS PUŁAWY ... STR. 40
22. WROCŁAW GÓRY SOWIE PODZIEMNE MIASTO ... STR. 40
23. GÓRY ŚWIĘTOKRZYSKIE STR. 40
24. OJCÓW - ENERGYLANDIA - WADOWICE STR. 41

1. ZAKOPANE I OKOLICE ★ 4-DNIOWA STR. 41
2. KOŁOBRZEG- MIĘDZYDZROJE - WOLIN ★ 4-DNIOWA STR. 42

1. PRAGA STR. 42
2. PRAGA - WIEDEŃ - JASKINIA PUNKWY-MACOCHA STR. 42

## WIELODNIOWE ZAGRANICZNE

1. WYCIECZKA DO BUDAPESZTU - 4 DNI STR. 43
2. WYCIECZKA DO LONDYNU + HEIDE PARK - 7 DNI STR. 44
3. WYCIECZKA DO SZKOCJI - 7 DNI STR. 45
4. WYCIECZKA DO PARYŻA - 5 DNI STR. 46
5. PARYŻ - TOSSA DE MAR - BARCELONA - 8 DNI STR. 46
6. WYCIECZKA DO WŁOCH - 8 DNI STR. 47

## BOŻE NARODZENIE I WIELKANOC

### POLSKA + ZAGRANICA

1. JARMARK ŚWIĄTECZNY WE WROCŁAWIU STR. 49
2. ŚWIĄTECZNY TORUŃ Z GWIAZDĄ BETLEJEMSKĄ STR. 49
3. UROCZYSTE SPOTKANIE WIGILIJNE W WOLSZTYNIE STR. 49
4. WIGILIA W STAREJ CHACIE U KOWALA W KLUCZEWIE STR. 50
5. OBRZĘDY BOŻONARODZENIOWE W SZRENIAWIE STR. 50
6. KONARSKIE - WARSZTATY ŚWIĄTECZNE STR. 50
7. FABRYKA BOMBOK W GNIEŹNIE ŻYWA SZOPKA ... STR. 51
8. OBRZĘDY BOŻONARODZENIOWE OĆWIEKA - GAŚAWA STR. 51
9. UZARZEWO - ŚWIĄTECZNE SPOTKANIEZE ... STR. 51
10. JARMARK ŚWIĄTECZNY W BERLINIE STR. 52
11. JARMARK ŚWIĄTECZNY W DREŹNIE STR. 52
12. JARMARK ŚWIĄTECZNY W POTSDAMIE STR. 52
13. JARMARK ŚWIĄTECZNY W LIPSKU STR. 53
14. JARMARK ŚWIĄTECZNY W COTTBUS ... STR. 53

1. EDUKACYJNO - REKREACYJNA LEKCJA MUZEALNA ... STR. 54
2. OBRZĘDY WIELKANOCNE W SZRENIAWIE STR. 54
3. OBRZĘDY WIELKANOCNE - KONARSKIE STR. 54

# WYCIECZKI SZKOLNE JEDNODNIOWE

## POLSKA



## SPIS TREŚCI

1. SZCZECIN - MORSKIE CENTRUM NAUKI	★ NOWOŚĆ! ★	STR. 7
2. BORNE SULINOWO - MILITARNE ATRAKCJE	★ NOWOŚĆ! ★	STR. 7
3. CENTRUM NAUKI KEPLERA W ZIELONEJ GÓRZE	★ NOWOŚĆ! ★	STR. 7
4. ŁÓDŹ - ORIENTARIUM		STR. 8
5. ŁÓDŹ - EC1		STR. 8
6. WARSZAWA - CENTRUM NAUKI KOPERNIK		STR. 8
7. KŁODAWA - KOPALNIA SOLI		STR. 9
8. WROCŁAW - 3 WARIANTY		STR. 9
9. BYDGOSZCZ- MUZEUM BRUDU I MYDŁA		STR. 10
10. TORUŃ - PLANETARIUM		STR. 10
11. TORUŃ - MŁYN WIEDZY		STR. 10
12. TORUŃ - CENTRUM ASTRONOMI - PLANETARIUM		STR. 11
13. SZLAK PIASTOWSKI 3 WARIANTY		STR. 11
14. XXIX FESTYN ARCHEOLOGICZNY		STR. 11
15. GNIEZNO MUZEUM POCZĄTKÓW PAŃSTWA POLSKIEGO		STR. 11
16. KONIN - SOWA - STREFA ODKRYWANIA WYOBRAŹNI	★ NOWOŚĆ! ★	STR. 12
16. KONIN - MIKROSKALA - JUŻ OTWARTE!		STR. 12
17. SZLAK ADAMA MICKIEWICZA		STR. 13
18. ŚMIEŁÓW - GOŁUCHÓW		STR. 13
19. MIEDZYRZECKI REJON UMOCNIONY		STR. 13



KAŻDĄ WYCIECZKĘ MOŻEMY ZMODYFIKOWAĆ WEDŁUG PROPOZYCJI KLIENTA!



## 1. SZCZECIN - MORSKIE CENTRUM NAUKI

★ **NOWOŚĆ!**

**Morskie Centrum Nauki** jest nowoczesną instytucją edukacyjną umożliwiającą dzieciom i dorosłym odkrywanie sekretów nauki i techniki.

Motywy przewodnim jest morze gdzie prezentowane są zagadnienia z zakresu m.in. fizyki, matematyki, astronomii, geografii, medycyny, techniki, ekologii, itp. Ukazanie zwiedzającym różnorodnych zjawisk na przykładach związanych z żeglugą, falami, wiatrem, rybołówstwem czy życiem portu sprawia, że jest to placówka unikatowa nie tylko w Europie, ale i na świecie.

**Sercem Morskiego Centrum Nauki** jest wystawa składająca się w przeważającej większości z interaktywnych, samoobsługowych eksponatów umożliwiających samodzielne przeprowadzanie doświadczeń. Atrakcyjność i różnorodność wystawy wprowadzają obiekty oryginalne – części jednostek pływających i ich wyposażenie, narzędzia i przyrządy związane z żeglugą i różnymi pracami na morzu, modele i makiety oraz pamiątki marynistyczne.

Cena zawiera: transport autokarem  
opieka pilota / przewodnika,  
bilety wstępu

ilość osób w grupie	40-45 osoby + 4 opiekunów bezpłatnie	39-35 osób + 3 opiekunów bezpłatnie	34-30 osób + 2 opiekunów bezpłatnie	29-25 osób + 2 opiekunów bezpłatnie
cena	210 zł	235 zł	255 zł	285 zł



## 2. BORNE SULINOWO - MILITARNE ATRAKCJE

★ **NOWOŚĆ!**

Przejazd do Bornego Sulinowa spotkanie z miejscowymi pracownikami **zajęcia survivalowe** - gra terenowa (budowa sztafetu, zajęcia z orientacji w terenie, budowa kompasu, pokonywanie toru przeszkód, rozwiązywanie zagadek, zapoznanie się z alfabetem Morsa, próba rozpalenia ogniska bez zapalniczki, strzelanie z wiatrówki, następnie **zwiedzanie Muzeum Militarnej Historii**. Wspólne ognisko (kietbaski we własnym zakresie) oraz grochówka. Po posiłku spotkanie z miejscowym przewodnikiem przejazd na **zwiedzanie Bornego Sulinowa oraz bunkrów na Górze Śmiadowskiej**.

Udając się poza Borne Sulinowo spenetrujemy z latarkami w dłoniach podziemne korytarze bunkru umiejscowionego na Górze Śmiadowskiej, która jest jednym z wielu bunkrów Wału Pomorskiego który powstawał w latach 1935/36 i składa się z sześciu obiektów połączonymi korytarzami. Zakończenie wycieczki ok godz. 20.00

UWAGA: należy zabrać ze sobą nieprzemakalne obuwie, ewentualne ubranie na przebranie, latarkę.

Cena zawiera: transport autokarem  
opieka pilota / przewodnika,  
bilety wstępu

ilość osób w grupie	40-45 osoby + 4 opiekunów bezpłatnie	39-35 osób + 3 opiekunów bezpłatnie	34-30 osób + 2 opiekunów bezpłatnie	29-25 osób + 2 opiekunów bezpłatnie
cena	255 zł	280 zł	300 zł	350 zł



## 3. CENTRUM NAUKI KEPLERA W ZIELONEJ GÓRZE

★ **NOWOŚĆ!**

Przejazd do Zielonej Góry, zwiedzanie Centrum Nauki które Składa się z dwóch placówek, mieszczących się w dwóch różnych budynkach.

**CENTRUM PRZYRODNICZE** to mini centrum nauki gdzie zdobędziemy wiedzę przez zabawę i doświadczenie. Na parterze, w dwóch salach znajdują się stanowiska poświęcone m.in. sile i energii, światłu, jego właściwościom i złudzeniom optycznym, a także np. zdrowemu odżywianiu czy... dinozaurów. Przy każdym stanowisku znajduje się zarówno instrukcja jego obsługi, jak i opis zasady działania danego urządzenia czy przebiegu eksperymentu.

Cena zawiera: transport autokarem  
opieka pilota / przewodnika,  
bilety wstępu

Następnie zwiedzimy **OBSERWATORIUM ASTRONOMICZNE**, które jest nowoczesną placówką naukowo-dydaktyczną, gdzie można oglądać projekcje na temat astronomii oraz krótkie, edukacyjne animowane filmy. Po wizycie w centrum spacer po mieście i Starówce. Zakończenie wycieczki ok godz. 20.00

ilość osób w grupie	40-45 osoby + 4 opiekunów bezpłatnie	39-35 osób + 3 opiekunów bezpłatnie	34-30 osób + 2 opiekunów bezpłatnie	29-25 osób + 2 opiekunów bezpłatnie
cena	200 zł	225 zł	245 zł	275 zł





#### 4. ŁÓDŹ - ORIENTARIUM

Orientalium w Łodzi to największa inwestycja w historii łódzkiego ZOO. W tym nowoczesnym ZOO powstało 7 zbiorników oceanicznych i 3 stodkowodne. Największą atrakcją Orientalium jest podwodny tunel, gdzie można obserwować rafę koralową, basen dla rekinów i płaszczek. 60% przestrzeni łódzkiego Orientalium tonie w egzotycznej, tropikalnej zieleni i zajmuje połowę terenu łódzkiego ZOO.

Powstały też nowoczesne pawilony, wybiegi i woliery, a całość uzupełniona jest zapleczem rekreacyjno-gastronomicznym. Po pobycie w ZOO spacer Łódzką Aleją Gwiazd, gdzie znajdują się odciski dłoni z nazwiskami najznakomitszych postaci polskiej kinematografii. Przejście spacerkiem w okolice kompleksu przemysłowego Izraela Kalmanowicza Poznańskiego zwiedzanie terenów imperium. Obecnie jest to kompleks handlowo-rozrywkowy zwany „Manufakturą”.

Cena zawiera: transport autokarem  
opieka pilota / przewodnika,  
bilety wstępu

ilość osób w grupie	40-45 osoby + 4 opiekunów bezpłatnie	39-35 osób + 3 opiekunów bezpłatnie	34-30 osób + 2 opiekunów bezpłatnie	29-25 osób + 2 opiekunów bezpłatnie
cena	225 zł	245 zł	275 zł	315 zł



#### 5. ŁÓDŹ - EC1

Przejazd autostradą do Łodzi - zajęcia w EC-1 Zachód, gdzie powstało interaktywne Centrum Nauki i Techniki, które jest ośrodkiem muzealno-edukacyjno-rekreacyjnym. W centrum znajdują się stałe ekspozycje składające się z interaktywnych urządzeń umożliwiających samodzielne przeprowadzanie doświadczeń, badanie różnego rodzaju zjawisk fizycznych, przeprowadzanie reakcji chemicznej, czy badanie struktury biologicznej.

W EC-1 obejrzymy również **Seans w Planetarium**, które jest najnowocześniejszym w Polsce, gdzie zobaczymy najdalsze zakątki Kosmosu w rozdzielczości ponad 8K. Po zajęciach przejazd do Centrum miasta, zwiedzanie miasta z okien autokaru. Przejście spacerkiem w okolice kompleksu przemysłowego Izraela Kalmanowicza Poznańskiego zwiedzanie terenów imperium. Obecnie jest to kompleks handlowo-rozrywkowy zwany „Manufakturą”, po zwiedzaniu czas wolny na positek (we własnym zakresie) i wyjazd w drogę powrotną do domu.

Cena zawiera: transport autokarem  
opieka pilota / przewodnika,  
bilety wstępu

ilość osób w grupie	40-45 osoby + 4 opiekunów bezpłatnie	39-35 osób + 3 opiekunów bezpłatnie	34-30 osób + 2 opiekunów bezpłatnie	29-25 osób + 2 opiekunów bezpłatnie
cena	220 zł	240 zł	270 zł	300 zł



#### 6. WARSZAWA - CENTRUM NAUKI KOPERNIK

##### GWARANTOWANY BILET WSTĘPU (DO WYCZERPANIA REZERWACJI)

Centrum Nauki Kopernik to przestrzeń dedykowana samodzielnemu poznawaniu świata poprzez doświadczenie. Misją placówki jest rozbudowanie ciekawości, wspomaganie samodzielnego poznawania świata i uczenia się oraz okazanie, że specyfika wielu skomplikowanych procesów i zjawisk nie jest wcale taka trudna do zrozumienia. Centrum Nauki Kopernik to nowoczesna placówka, której zadaniem jest zaciekawienie nauką. Ponad 400 eksponatów, które można dotykać, wachać, smakować i przeprowadzać własne eksperymenty.

Interaktywne eksponaty pogrupowane są w galeriach tematycznych. Pobyt w centrum to wspaniała zabawa dla wszystkich. **Po zajęciach w CNK przejście piesze na Starówkę, krótkie zwiedzanie Krakowskiego Przedmieścia, czas wolny na positek we własnym zakresie.**

Cena zawiera: transport autokarem  
opieka pilota / przewodnika,  
bilety wstępu

ilość osób w grupie	40-45 osoby + 4 opiekunów bezpłatnie	39-35 osób + 3 opiekunów bezpłatnie	34-30 osób + 2 opiekunów bezpłatnie	29-25 osób + 2 opiekunów bezpłatnie
cena	225 zł	255 zł	275 zł	320 zł



## 7. KŁODAWA - KOPALNIA SOLI

Zwiedzanie Kopalni Głębinowej Soli w Kłodawie - program zwiedzania obejmuje prelekcję na temat historii powstania złóż włodawskich oraz zastosowania soli, zjazd windą na poziom 600 m pod powierzchnią ziemi (zjazd windą z prędkością 6 m/s pozostawia człowiekowi niezapomniane wrażenia), przejście chodnikami do podziemnej kaplicy Św. Kingi – patronki górników, oraz obejrzenie wyeksploatowanych komór solnych. Istnieje też możliwość zobaczenia maszyn używanych w podziemnym górnictwie solnym oraz innych osobliwości górnictwa solnego między innymi naturalnej soli kamiennej o barwie białej i unikalnej różowej, powstałej w okresie cechsztyńskim (ponad 200 mln lat wstecz) z odparowania mórz i oceanów. Sól wydobywana w Kłodawie znajduje zastosowanie jako sól kuchenna, sól dla przemysłu spożywczego, dla rolnictwa, dla przemysłu chemicznego, w drogownictwie do zimowego utrzymania dróg.

Cena zawiera: transport autokarem  
opieka pilota / przewodnika,  
bilety wstępu

ilość osób w grupie	40-45 osoby + 4 opiekunów bezpłatnie	39-35 osób + 3 opiekunów bezpłatnie	34-30 osób + 2 opiekunów bezpłatnie	29-25 osób + 2 opiekunów bezpłatnie
cena	185 zł	195 zł	210 zł	255 zł



## 8. WROCŁAW - 3 WARIANTY

### I WARIANT - ZOO AFRYKARIUM - STARÓWKA - SZLAK KRASNALI

Zwiedzanie ZOO, Afrykarium oraz Starego Rynku Szlakiem Krasnali. Afrykarium to unikatowy na skalę światową kompleks przedstawiający różne ekosystemy związane ze środowiskiem wodnym Czarnego Kontynentu. W 19 akwariach i basenach o pojemności niemal 15 000 000 l wody prezentowane są zwierzęta zamieszkujące plaże i rafę koralową Morza Czerwonego, rzekę Nil, krainę Wielkich Rowów Afrykańskich, głębię Kanatu Mozambickiego, plaże Wybrzeża Szkieletów (Namibia) i Dżunglę dorzecza Kongo. Kolejna ekspozycja poświęcona jest Wybrzeżu Szkieletów w Namibii, gdzie prezentowane są pingwiny oraz kotiki afrykańskie. Rafa Morza Czerwonego to obecnie około 1500 bajecznie kolorowych ryb oraz 1200 sztucznych koralowców.

### II WARIANT - PANORAMA RACŁAWICKA - STARÓWKA - SZLAK KRASNALI

Przejazd do Wrocławia, zwiedzanie Panoramy Racławickiej, przejście na starówkę oraz spacer szlakiem krasnali, zwiedzanie Ostrowa Tumskiego.

### III WARIANT - WROCŁAW ZOO AFRYKARIUM - HYDROPOLIS

Przejazd do Wrocławia, zwiedzanie ZOO wraz z Afrykarium, przejazd do interaktywnego centrum wiedzy o wodzie **Hydropolis**. Krótki spacer szlakiem krasnali na Starówce.

Cena zawiera: transport autokarem  
opieka pilota / przewodnika,  
bilety wstępu



ilość osób w grupie	40-45 osoby + 4 opiekunów bezpłatnie	39-35 osób + 3 opiekunów bezpłatnie	34-30 osób + 2 opiekunów bezpłatnie	29-25 osób + 2 opiekunów bezpłatnie
wariant I	215 zł	225 zł	245 zł	275 zł
wariant II	210 zł	220 zł	240 zł	270 zł
wariant III	235 zł	255 zł	265 zł	290 zł



## 9. BYDGOSZCZ- MUZEUM BRUDU I MYDŁA

Zwiedzania miasta z przewodnikiem ( Spichrze nad Brdą, Wyspa Młyńska, Kościół NMP) następnie odwiedzimy Muzeum Wodociągów gdzie dowiemy się co to jest woda i dlaczego nie można bez niej żyć , skąd się bierze i jak trafia do kranów , dlaczego należy o nią dbać i chronić . Dowiemy się również jak pozbywamy się nieczystości. Po takiej lekcji odwiedzimy bardzo atrakcyjne Muzeum Mydła i Historii Brudu. Jest to miejsce niezwykle tak jak jego nazwa. Pracownicy muzeum opowiedzą historię mydła i brudu poprzez ciekawostki, również te nienajlepiej pachnące, podszkolą w praniu na tarze, a także przeniosą w czasie do średniowiecznej łaźni . Będzie można zważyć mydło w Kolonialce u Dziadziusia Ażurowego. Do tego w ramach warsztatów mydlanych każdy będzie mógł stać się artystą - zaprojektować i wykonać swoje własne mydło, które oczywiście zabierze ze sobą na pamiątkę tych magicznych chwil spędzonych w Muzeum!

Cena zawiera: transport autokarem  
opieka pilota / przewodnika,  
bilety wstępu

ilość osób w grupie	40-45 osoby + 4 opiekunów bezpłatnie	39-35 osób + 3 opiekunów bezpłatnie	34-30 osób + 2 opiekunów bezpłatnie	29-25 osób + 2 opiekunów bezpłatnie
cena	205 zł	215 zł	230 zł	260 zł



## 10. TORUŃ - PLANETARIUM

Przejazd do Torunia. Zwiedzanie Torunia (Stare Miasto, Krzywa Wieża, Kościół NMP, Dom Mikołaja Kopernika - bez wnetrz, ruiny Zamku Krzyżackiego). **Obejrzenie SEANSU W PLANETARIUM.**

Przy wczesnym zamówieniu wycieczki na życzenie możliwość rezerwacji za dodatkową opłatą około (30 zł / os.) udział w warsztatach wypieku piernika, wstępu do Orbitarium lub Domu Legend

Cena zawiera: transport autokarem  
opieka pilota / przewodnika,  
bilety wstępu

ilość osób w grupie	40-45 osoby + 4 opiekunów bezpłatnie	39-35 osób + 3 opiekunów bezpłatnie	34-30 osób + 2 opiekunów bezpłatnie	29-25 osób + 2 opiekunów bezpłatnie
cena	170 zł	185 zł	215 zł	240 zł



## 11. TORUŃ - MŁYN WIEDZY

Przejazd na trasie Poznań - Toruń, zwiedzanie Starego Miasta, Rynku z Ratuszem, Krzywej Wieży, Pomnika Mikołaja Kopernika oraz jego domu (z zewnątrz). Czas na zakup pierników i innych pamiątek. Następnie wizyta w Centrum Nowoczesności (Młyn Wiedzy), gdzie na powierzchni 5 tys. m<sup>2</sup> znajdziemy nowoczesny kompleks pełen wiedzy naukowej i technicznej.

Miejsce pełne interaktywnych prezentacji z wybranych zagadnień matematyki, chemii, biologii oraz fizyki.

Cena zawiera: transport autokarem  
opieka pilota / przewodnika,  
bilety wstępu

ilość osób w grupie	40-45 osoby + 4 opiekunów bezpłatnie	39-35 osób + 3 opiekunów bezpłatnie	34-30 osób + 2 opiekunów bezpłatnie	29-25 osób + 2 opiekunów bezpłatnie
cena	175 zł	190 zł	220 zł	245 zł



## 12. TORUŃ - CENTRUM ASTRONOMI M. KOPERNIKA W PIWNICACH TORUŃ PLANETARIUM

Przejazd na trasie Poznań – Piwnice – Toruń. Zwiedzanie największego ośrodka astronomii obserwacyjnej w Polsce (największy teleskop, słynny w świecie historyczny astrograf Drapera, oraz potężny trzeci co do wielkości w Europie 32 radioteleskop RT-4). Zwiedzanie wraz z pracownikiem naukowym Uniwersytetu Mikołaja Kopernika, Katedry Astronomii i Astrofizyki oraz Katedry Radioastronomii. Przejazd do Torunia, krótkie zwiedzanie miasta oraz obejrzenie **SEANSU W PLANETARIUM**.

Cena zawiera: transport autokarem  
opieka pilota / przewodnika,  
bilety wstępu

ilość osób w grupie	40-45 osoby + 4 opiekunów bezpłatnie	39-35 osób + 3 opiekunów bezpłatnie	34-30 osób + 2 opiekunów bezpłatnie	29-25 osób + 2 opiekunów bezpłatnie
<b>cena</b>	<b>190 zł</b>	<b>200 zł</b>	<b>220 zł</b>	<b>240 zł</b>



## 13. SZLAK PIASTOWSKI - 3 WARIANTY

WARIANT I – Przejazd do Uzarzewa – zwiedzanie Muzeum Łowiectwa, Lednogóra – zwiedzanie Ostrowa Lednickiego, przepłynięcie promem na Wyspę, przejazd do Gniezna, zwiedzanie Katedry.

WARIANT II – Przejazd do Lednogóry – zwiedzanie Ostrowa Lednickiego, przejazd do Biskupina, po trasie zwiedzanie pomnika Leszka Białego. Na życzenie klienta za dodatkową opłatą przejażdżka kolejką wąskotorową do Wenecji, zwiedzanie Muzeum Kolejki Wąskotorowej.

WARIANT III – Trasa – Ostrów Lednicki, Gniezno (zwiedzanie Katedry), Kruszwica (zwiedzanie Mysiej Wieży). Za dodatkową opłatą możliwość rejsu stateczkiem po jeziorze Gopło ok. 15 zł / os.

Cena zawiera: transport autokarem  
opieka pilota / przewodnika,  
bilety wstępu

ilość osób w grupie	40-45 osoby + 4 opiekunów bezpłatnie	39-35 osób + 3 opiekunów bezpłatnie	34-30 osób + 2 opiekunów bezpłatnie	29-25 osób + 2 opiekunów bezpłatnie
<b>wariant I</b>	<b>195 zł</b>	<b>205 zł</b>	<b>215 zł</b>	<b>235 zł</b>
<b>wariant II</b>	<b>200 zł</b>	<b>210 zł</b>	<b>225 zł</b>	<b>240 zł</b>
<b>wariant III</b>	<b>220 zł</b>	<b>235 zł</b>	<b>255 zł</b>	<b>275 zł</b>

## 14. XXIX FESTYN ARCHEOLOGICZNY - BISKUPIN - PIERWSZY POMNIK HISTORII - 14-18 WRZEŚNIA - O SZCZEGÓŁY PYTAJ W BIURZE

## 15. GNEZNO MUZEUM POCZĄTKÓW PAŃSTWA POLSKIEGO

GNEZNO - zwiedzanie Katedry, lekcja muzealna w Muzeum Początków Państwa Polskiego oraz zwiedzanie muzeum. Do wyboru trzy programy: "Legendy Piastowskie" (lekcja historyczna o początkach państwowości) „Życie i zwyczaje rycerskie” (lekcja o polskich rycerzach, dzieci dowiadują się czym walczył rycerz lub „Królowie, rycerze, budowniczo” (lekcja z podziałem na grupy).

Cena zawiera: transport autokarem  
opieka pilota / przewodnika,  
bilety wstępu

ilość osób w grupie	40-45 osoby + 4 opiekunów bezpłatnie	39-35 osób + 3 opiekunów bezpłatnie	34-30 osób + 2 opiekunów bezpłatnie	29-25 osób + 2 opiekunów bezpłatnie
<b>cena</b>	<b>155 zł</b>	<b>165 zł</b>	<b>185 zł</b>	<b>210 zł</b>



## 15. KONIN - SOWA - STREFA ODKRYWANIA WYOBRAŹNI

Strefa SOWA to centrum nauki, które pozwoli odkrywać indywidualne talenty, rozbudzić miłość do nauki i niezablonowego myślenia i tak ważnej w każdej dziedzinie życia współpracy! SOWA to unikalne otoczenie edukacyjne inspirujące do samodzielnego poznawania zjawisk rządzących światem w toku interakcji z kilkunastoma eksponatami, które wykorzystują złożoną, interdyscyplinarną wiedzę o nauce, projektowaniu i ludzkim uczeniu się.

Centrum Sowa to mała kopia Warszawskiego Centrum Nauki Kopernik.

Wystawy oraz interaktywne zajęcia połączymy z wizytą w Planetarium, gdzie obejrzymy seans o gwiazdach.

Cena zawiera: transport autokarem  
opieka pilota / przewodnika,  
bilety wstępu

ilość osób w grupie	40-45 osoby + 4 opiekunów bezpłatnie	39-35 osób + 3 opiekunów bezpłatnie	34-30 osób + 2 opiekunów bezpłatnie	29-25 osób + 2 opiekunów bezpłatnie
cena	200 zł	215 zł	225 zł	250 zł



## 16. KONIN - MIKROSKALA CENTRUM EDUKACJI I ROZRYWKI

★ **NOWOŚĆ!**

Niezwykłość tego miejsca polega na wystawie makiet przedstawiających różne WYDARZENIA a nie tylko budynki jak to ma miejsce w licznych Parkach Miniatur. Tematyka makiet obejmuje historię, zjawiska przyrodnicze oraz makiety filmowe dla dzieci i młodzieży. Atrakcyjność tego miejsca zwiększają interaktywne makiety kolejowe oraz kulkowe tsunami z dziesięcioma tysiącami kulek szklanych uruchamianych i sterowanych przez dzieci.

Jest to atrakcja turystyczna nie mająca swojego odpowiednika w Europie. Niezwykłość miejsca polega na wystawie makiet przedstawiających różne wydarzenia. Tematyka makiet obejmuje historię, zjawiska przyrodnicze oraz film. Atrakcyjność naszego miejsca zwiększają interaktywne makiety kolejowe oraz kulkowe tsunami z tysiącami kulek szklanych uruchamianych przez dzieci.

Cena zawiera: transport autokarem  
opieka pilota / przewodnika,  
bilety wstępu

**WIELKA NOWA ATRAKCJA JUŻ OTWARTA!**



ilość osób w grupie	40-45 osoby + 4 opiekunów bezpłatnie	39-35 osób + 3 opiekunów bezpłatnie	34-30 osób + 2 opiekunów bezpłatnie	29-25 osób + 2 opiekunów bezpłatnie
cena	185 zł	195 zł	220 zł	245 zł



## 17. SZLAK ADAMA MICKIEWICZA

Śmietów – Muzeum A. Mickiewicza, Kopaszewo – 1931 r. gościł tu Adam Mickiewicz, Pałac klasycystyczny i piękny park, Soplicowo – skansen dekoracji do filmu „Pan Tadeusz”.

Cena zawiera: transport autokarem  
opieka pilota / przewodnika,  
bilety wstępu

ilość osób w grupie	40-45 osoby + 4 opiekunów bezpłatnie	39-35 osób + 3 opiekunów bezpłatnie	34-30 osób + 2 opiekunów bezpłatnie	29-25 osób + 2 opiekunów bezpłatnie
cena	140 zł	145 zł	155 zł	170 zł



## 18. ŚMIEŁÓW - GOŁUCHÓW

Przejazd do Śmietowa. Zwiedzanie Muzeum Adama Mickiewicza. Przejazd do Gołuchowa – zwiedzanie Zespołu Pałacowego i Parku Angielskiego oraz spacer przez park do zagrody Żubrów.

Cena zawiera: transport autokarem  
opieka pilota / przewodnika,  
bilety wstępu

ilość osób w grupie	40-45 osoby + 4 opiekunów bezpłatnie	39-35 osób + 3 opiekunów bezpłatnie	34-30 osób + 2 opiekunów bezpłatnie	29-25 osób + 2 opiekunów bezpłatnie
cena	145 zł	150 zł	160 zł	175 zł



## 19. MIEDZYRZECKI REJON UMOCNIONY

Zapraszamy do obejrzenia jak żyją nietoperze w środowisku naturalnym i w warunkach hodowlanych, przejście podziemnym tunelem, zwiedzanie głównych rejonów umocnień. Uczestnicy zabierają: latarkę, ciepłą nieprzemakalną odzież i buty. **Uwaga! Istnieje możliwość zorganizowania ogniska (kietbaski we własnym zakresie)**

Cena zawiera: transport autokarem  
opieka pilota / przewodnika,  
bilety wstępu

ilość osób w grupie	40-45 osoby + 4 opiekunów bezpłatnie	39-35 osób + 3 opiekunów bezpłatnie	34-30 osób + 2 opiekunów bezpłatnie	29-25 osób + 2 opiekunów bezpłatnie
cena	170 zł	185 zł	200 zł	225 zł



# WYCIECZKI SZKOLNE JEDNODNIOWE

## ZAGRANICZNE



## SPIS TREŚCI

1. SZWAJCARIA SAKSOŃSKA	★ NOWOŚĆ!	STR. 15
2. OGRÓD RÓŻANY FORST (DLA NAUCZYCIELI) - WYCIECZKA NA ZAKOŃCZENIE ROKU SZKOLNEGO		STR. 15
3. BERLIN		STR. 15
4. DREZNO		STR. 16
5. COTTBUS		STR. 16
6. LUBBENAU - SZPREWALD		STR. 16
7. BABELSBERG - PARK FILMOWY		STR. 17
8. POCZDAM		STR. 17
9. MIŚNIA - FABRYKA PORCELANY		STR. 17
10. LIPSK		STR. 18
11. PARK MUŻAKOWSKI	★ NOWOŚĆ!	STR. 18
12. COTTBUS - FABRYKA CZEKOLADY		STR. 18



KAŻDĄ WYCIECZKĘ MOŻEMY ZMODYFIKOWAĆ WEDŁUG PROPOZYCJI KLIENTA!



## 1. SZWAJCARIA SAKSOŃSKA

★ **NOWOŚĆ!**

Wyjazd grupy o godz. 5:00. W programie przejazd do Parku Narodowego, spacer grupy do skalnej Bastei - ze słynnym zwieszonym nad przepaścią kamiennym mostem. Punkt widokowy na rzekę Łabę, ruiny zamku (z zewnątrz). Następnie wizyta w położonej na wzgórzu twierdzy Königstein, spacer po dawnych umocnieniach Magdaleny, zamek Fryderyka - zbudowany przez Augusta II Mocnego, budynek studzienny z e studnią o głębokości 152,5 m, stara i nowa zbrojownia, kościół garnizonowy.

Czas na zakupy i pamiątki. Powrót około godz. 22:00.

Wstępy płatne dodatkowo 10-15 euro.

Cena zawiera: transport autokarem  
opieka pilota / przewodnika,  
ubezpiecznie KL i NNW

ilość osób w grupie	45-40 osób + 4 opiekunów bezpłatnie	39-35 osób + 3 opiekunów bezpłatnie	34-30 osób + 2 opiekunów bezpłatnie	29-25 osób + 2 opiekunów bezpłatnie
cena	220 zł	235 zł	255 zł	275 zł



## 2. OGRÓD RÓŻANY FORST (DLA NAUCZYCIELI) WYCIECZKA NA ZAKOŃCZENIE ROKU SZKOLNEGO

Miasto Forst, zostało nazwane w 2004 roku „Miastem Róż”. Swoją nazwę zawdzięcza Ogrodowi Różanemu. Na terenie o powierzchni 17 ha można podziwiać 40.000 krzewów różanych w ponad 700 odmianach. Wśród nich są takie rarytasy botaniczne jak: róża zielona, róża czteropłatkowa (omeiensis) oraz róża czarna. **Park Różany w Forst** zachwyca zapachem i barwą swoich kwiatów, pięknymi fontannami, które w tych wyjątkowych dniach są przepięknie podświetlone., udzwieniem oraz placem zabaw „Królowy Śnieżki. Rokrocznie pod koniec czerwca organizowane są „Dni Świąteczne Ogrodu Różanego”. Wyjątkową imprezą jest tzw. „Noc tysiąca świateł”. Całej imprezie towarzyszy oprawa muzyczna. Prawie w każdych zakamarkach parku „ukrywają się” muzycy, którzy umilają nam pobyt swoją grą na różnych instrumentach. Można w kameralnych warunkach usiąść przy grajku i postuchać dla relaksu przepięknej muzyki, oraz spróbować wspaniałych lodów oczywiście o smaku różanym. Cała oprawa wprowadza nas w romantyczny nastrój. Warto zobaczyć tę przepiękną iluminację świetlną, która rozprzestrzenia się po całym terytorium ogrodu. W godzinach wieczornych przejazd na stronę polską nocleg przy granicy. **Wstęp do ogrodu płatny dodatkowo około 10-15 euro.**

Cena zawiera: transport autokarem  
opieka pilota / przewodnika,  
ubezpiecznie KL i NNW

ilość osób w grupie	45-40 osób + 4 opiekunów bezpłatnie	39-35 osób + 3 opiekunów bezpłatnie	34-30 osób + 2 opiekunów bezpłatnie	29-25 osób + 2 opiekunów bezpłatnie
cena	200 zł	215 zł	235 zł	265 zł



## 3. BERLIN

Wyjazd grupy godz. 6.00, przyjazd do Berlina ok. godz. 9.30.

Berlin jest jedną z ważniejszych w Europie metropolii globalnych, ponadto ważnym węzłem komunikacyjnym Niemiec i Europy, zarówno kolejowym, lotniczym i drogowym. Ważny ośrodek naukowy, kulturalny i artystyczny.

Zwiedzanie Berlina Wschodniego: Mur Berliński, Reichstag, Brama Brandenburska, spacer przez centrum, Pergamon, Alexanderplatz z wieżą telewizyjną. Zwiedzanie Berlina Zachodniego, czas wolny na zakupy przy Europa Center. Wyjazd z Berlina ok. godz. 18.00, przyjazd do Poznania ok. godz. 21.30.

Warte zwiedzania: Muzeum Techniki (wstęp bezpłatny) lub Muzeum Natury (przyrodnicze) płatne dodatkowo ok. 2 €

Cena zawiera: transport autokarem  
opieka pilota / przewodnika,  
ubezpiecznie KL i NNW

ilość osób w grupie	45-40 osób + 4 opiekunów bezpłatnie	39-35 osób + 3 opiekunów bezpłatnie	34-30 osób + 2 opiekunów bezpłatnie	29-25 osób + 2 opiekunów bezpłatnie
cena	195 zł	210 zł	235 zł	295 zł





### 4. DREZNO

Wyjazd grupy godz. 5.00, przejazd do granicy i przejazd do Drezna około godz. 10.00 rozpoczęcie zwiedzania miasta: Kompleks Pałacowy Zwinger – Galeria Starych Mistrzów Malarstwa, Zbrojownia, spacer po mieście Hofkirche – największy Kościół Saksonii zwany Katedrą, Ratusz. Przejście do handlowego centrum miasta i czas wolny na positek i zakup pamiątek. Wyjazd z Drezna w drogę powrotną ok. godz. 17.00, zakończenie imprezy w Poznaniu ok. godz. 21.30.

Cena zawiera: transport autokarem  
opieka pilota / przewodnika,  
ubezpieczenie KL i NNW

**UWAGA! Wstęp do zwiedzanych obiektów bezpłatnie dla młodzieży do 16 lat.  
Powyżej 16 lat płatne około 1 euro.**

ilość osób w grupie	45-40 osób + 4 opiekunów bezpłatnie	39-35 osób + 3 opiekunów bezpłatnie	34-30 osób + 2 opiekunów bezpłatnie	29-25 osób + 2 opiekunów bezpłatnie
<b>cena</b>	<b>210 zł</b>	<b>225 zł</b>	<b>245 zł</b>	<b>280 zł</b>



### 5. COTTBUS

Wyjazd grupy o godz. 6:00, w programie:

- seans w planetarium (trzy programy do wyboru) – 45 min.
- słońce, księżyc i gwiazdy (dla najmłodszych w wieku od 8 do 13 lat)
- bezgraniczne przestrzenie (dla młodzieży w wieku od 12 do 15 lat)
- Safari gwiazdne (dla młodzieży powyżej 13 roku życia)
- pobyt w ogrodzie Zoologicznym – karmienie słoń

Cena zawiera: transport autokarem  
opieka pilota / przewodnika,  
ubezpieczenie KL i NNW

**UWAGA – Wstępy do zwiedzanych obiektów płatne dodatkowo ok. 20 €**

ilość osób w grupie	45-40 osób + 4 opiekunów bezpłatnie	39-35 osób + 3 opiekunów bezpłatnie	34-30 osób + 2 opiekunów bezpłatnie	29-25 osób + 2 opiekunów bezpłatnie
<b>cena</b>	<b>200 zł</b>	<b>215 zł</b>	<b>230 zł</b>	<b>265 zł</b>



### 6. LUBBENAU - SZPREWALD

Wyjazd grupy ok. godz. 6.00 przejazd na tereny Niemieckiej Wenecji do Lübbenau ok. godz. 12.00 wycieczka łodzią kanałami Szprewy. W czasie rejsu poczęstunek regionalnym przysmakiem (chleb ze smalcem, kiszony ogórek oraz napój).

Spreewald to kraina unikalna w skali europejskiej. Olbrzymi rezerwat biosfery uznany przez UNESCO. To unikalne krajobrazy z niezwykle gęstą siecią dróg wodnych. Płynąc łodziami napotyka się liczne małe wyspki, tworzące niezapomniane widoki, wspaniała przyroda, mnóstwo ptaków wodnych i ciekawych roślin. Rzeka położona jest w samym środku krainy Spreewaldu.

Cena zawiera: transport autokarem  
opieka pilota / przewodnika,  
ubezpieczenie KL i NNW

Zwiedzimy również Freilandmuseum na wyspie Lehd jest to skansen architektury tego rejonu. Zachowała się tutaj drewniana zabudowa tużycza a założenie urbanistyczne osady pozostaje pod ochroną konserwatorską. **UWAGA! Biletu na rejs i wstęp na wyspę PŁATNE DODATKOWO OK. 20 EURO**

ilość osób w grupie	45-40 osób + 4 opiekunów bezpłatnie	39-35 osób + 3 opiekunów bezpłatnie	34-30 osób + 2 opiekunów bezpłatnie	29-25 osób + 2 opiekunów bezpłatnie
<b>cena</b>	<b>200 zł</b>	<b>215 zł</b>	<b>235 zł</b>	<b>265 zł</b>



## 7. PARK FILMOWY BABELSBERG

Park Filmowy Babelsberg to istniejący już 20 lat tematyczny park rozrywki, położony tuż obok jednych z najstarszych studiów filmowych świata, gdzie zwiedzający mogą w cieniu znamienitej tradycji oraz wśród fascynujących dekoracji i wystaw, zapoznać się z pracą specjalistów od filmowego rzemiosła czy sekretami budowy filmowych kulis. A to nie wszystko! Park filmowy to także doskonała zabawa. Niezbędny dreszcz emocji zapewniają wielowymiarowe seanse w kinie 4D i interaktywnym kinie XD oraz symulacja akcji w łodzi podwodnej w zbudowanym z oryginalnych filmowych dekoracji obiekcie. Przy okazji wspaniałej zabawy można zapoznać się z pracą scenografów, charakteryzatorów czy kostiumologów.

Cena zawiera: transport autokarem  
opieka pilota / przewodnika,  
ubezpiecznie KL i NNW

Cena wstępu do Parku Filmowego płatna dodatkowo ok. 20 euro / osobę.

ilość osób w grupie	45-40 osób + 4 opiekunów bezpłatnie	39-35 osób + 3 opiekunów bezpłatnie	34-30 osób + 2 opiekunów bezpłatnie	29-25 osób + 2 opiekunów bezpłatnie
cena	200 zł	215 zł	230 zł	260 zł



## 8. POCZDAM

Poczdam to miasto we wschodnich Niemczech, położone nad Hawelą. Stolica i największe miasto kraju związkowego Brandenburgia, wchodzące w skład obszaru metropolitalnego Berlin-Brandenburg.

Wyjazd grupy o godz. 6:00. Zwiedzanie wyjątkowej rokokowej rezydencji Hohenzollerów - Pałacu Sanssouci, wraz z niezwykłymi ogrodami tarasowymi. Spacer dziedzińcami Pałacu Cecilienhof, w którym miała miejsce konferencja poczdamska, urokliwa uliczki starego miasta - zakupy w centrach handlowych - Primark lub A10.

Cena zawiera: transport autokarem  
opieka pilota / przewodnika,  
ubezpiecznie KL i NNW

Wyjazd do Poczdamu możemy również połączyć z wycieczką do Berlina. **Wstępy do zwiedzanych obiektów płatne dodatkowo ok. 15-20 euro**

ilość osób w grupie	45-40 osób + 4 opiekunów bezpłatnie	39-35 osób + 3 opiekunów bezpłatnie	34-30 osób + 2 opiekunów bezpłatnie	29-25 osób + 2 opiekunów bezpłatnie
cena	200 zł	215 zł	230 zł	265 zł



## 9. MIŚNIA - FABRYKA PORCELANY

Wyjazd grupy o godz. 6:00. Zwiedzanie najstarszej w Europie założonej w 1710 roku, działającej do dzisiaj manufaktury porcelany - zaznajomienie się etapami procesu wyrobu „białego złota” oraz zwiedzanie muzeum z 3 tys. wyrobów.

Wśród eksponatów znajdują się wspaniałe organy z porcelany czynne do dnia dzisiejszego – możliwość wystuchania krótkiego koncertu. Spacer po zabytkowym mieście, wejście na wzgórze gdzie znajduje się zamek Albrechtsburg oraz gotycka Katedra św. Jana i św. Donata.

Cena zawiera: transport autokarem  
opieka pilota / przewodnika,  
ubezpiecznie KL i NNW

**UWAGA - Wstępy płatne dodatkowo ok. 10-15 €**

ilość osób w grupie	45-40 osób + 4 opiekunów bezpłatnie	39-35 osób + 3 opiekunów bezpłatnie	34-30 osób + 2 opiekunów bezpłatnie	29-25 osób + 2 opiekunów bezpłatnie
cena	210 zł	220 zł	240 zł	260 zł



### 10. LIPSK

Wyjazd grupy o godz. 5.00 przejazd do LIPSKA. Zwiedzanie miasta największych targów w Europie oraz muzyki epoki baroku; spacer szlakiem gotyku, renesansu i baroku: Ratusz, Sukiennice, budynek Starej Wagi, Dom Królewski, „targ łakoci”, gmach Gietdy, pomnik Goethego. Wizyta w późnogotyckim kościele św. Tomasza, gdzie znajduje się grób Jana Sebastiana Bacha oraz stojący przed kościołem jego pomnik. Zobaczymy też kamień pamięci ks. Józefa Poniatowskiego a w pobliżu rynku kościół św. Mikołaja – który jest późnogotycką świątynią halową z początku XVI wieku. Na uwagę zasługuje również największy w Europie dworzec kolejowy pod dachem mieszczący 13 peronów z 26 torami. Na życzenia za dodatkową opłatą (ok 10 euro/os) - zwiedzanie pomnika Bitwy Narodów, który został odświeżony w 100-lecie pokonania Napoleona pod Lipskiem. Jest to potężny monument o wysokości 90 metrów i wadze 300 tys. Ton. Na szczycie znajduje się platforma widokowa, na którą prowadzi 500 schodów.

Cena zawiera: transport autokarem  
opieka pilota / przewodnika,  
ubezpieczenie KL i NNW

ilość osób w grupie	45-40 osób + 4 opiekunów bezpłatnie	39-35 osób + 3 opiekunów bezpłatnie	34-30 osób + 2 opiekunów bezpłatnie	29-25 osób + 2 opiekunów bezpłatnie
<b>cena</b>	<b>235 zł</b>	<b>250 zł</b>	<b>270 zł</b>	<b>300 zł</b>



### 11. PARK MUŻAKOWSKI

**★ NOWOŚĆ!**

Podstawienie autokaru o godz. 5.45. Przejazd na tereny Parku Mużakowskiego - to zabytkowy park krajobrazowy o powierzchni 700 ha który jest XIX-wiecznym dziełem sztuki ogrodowej położonym na terenie Parku Krajobrazowego „Łuk Mużakowa”, oraz w samym centrum Geoparku „Łuk Mużakowa”. Park został uznany za dobro Światowego Dziedzictwa UNESCO i jest obecnie największą atrakcją turystyczną regionu.

Cena zawiera: transport autokarem  
opieka pilota / przewodnika,  
bilety wstępu

ilość osób w grupie	45-40 osób + 4 opiekunów bezpłatnie	39-35 osób + 3 opiekunów bezpłatnie	34-30 osób + 2 opiekunów bezpłatnie	29-25 osób + 2 opiekunów bezpłatnie
<b>cena</b>	<b>195 zł</b>	<b>210 zł</b>	<b>235 zł</b>	<b>295 zł</b>



### 12. COTTBUS - FABRYKA CZEKOLADY

Wyjazd grupy o godz. 6:30, przejazd do Hornow. Pobyt w Manufakturze Czekolady (film + kubek gorącej czekolady + warsztaty zdobienia czekolady) - każdy uczestnik dostaje czekoladowe akcesoria do utworzenia swojej kompozycji.

Spacer po przepięknej Starówce Cottbus. Zakup pamiątek. Wyjazd z Cottbus w drogę powrotną ok. godz. 17:00. Planowany powrót ok. 21:30 - 22:00

Cena zawiera: transport autokarem  
opieka pilota / przewodnika,  
ubezpieczenie KL i NNW

**Cena nie zawiera biletów wstępu do Manufaktury Czekolady (płatne dodatkowo ok. 10 euro)**

**Aby zagwarantować wstęp do fabryki czekolady, obowiązkowa bardzo wczesna rezerwacja wycieczki!**

ilość osób w grupie	45-40 osób + 4 opiekunów bezpłatnie	39-35 osób + 3 opiekunów bezpłatnie	34-30 osób + 2 opiekunów bezpłatnie	29-25 osób + 2 opiekunów bezpłatnie
<b>cena</b>	<b>200 zł</b>	<b>215 zł</b>	<b>235 zł</b>	<b>295 zł</b>



# REKOMENDOWANE DLA NAJMŁODSZYCH

## BLISKO POZNANIA



## SPIS TREŚCI

1. KLUCZEWO - STARA CHATA U KOWALA	STR. 20
2. KONIN - MIKROSKALA - CENTRUM EDUKACJI I ROZRYWKI - JUŻ OTWARTE!	STR. 20
3. MNISZKI - SZLAKIEM GINĄCYCH ZAWODÓW	STR. 20
4. RAKONIEWICE - WOLSZTYN - GÓRSKO	STR. 21
5. RAKONIEWICE - STRAŻACY NA RATUNEK	STR. 21
6. JARACZ - MUZEUM MŁYNARSTWA	STR. 21
7. ROGOWO-ZAUROLANDIA	STR. 22
8. KONARSKIE - W WIEJSKIEJ ZAGRODZIE I OGRODZIE	STR. 22
9. KÓRNIK - ROGALIN - PUSZCZYKOWO	STR. 22
10. UZARZEWO MUZEUM PRZYRODNICZE	STR. 23
11. KOŚCIAN - NENUFAR CLUB	STR. 23
12. KOWNATY - MAJALAND	STR. 23



KAŻDĄ WYCIECZKĘ MOŻEMY ZMODYFIKOWAĆ WEDŁUG PROPOZYCJI KLIENTA!



## 1. KLUCZEWO - STARA CHATA U KOWALA

Zapraszamy do wspólnego spędzania niezapomnianych chwil w Gospodarstwie Agroturystycznym w Kluczewie. Przewodnikiem i bajarzem w jednej osobie jest wujek Krzysio, który wraz z pozostałymi domownikami przybliżają dzieciom tradycje, w których wyrastały pokolenia rodzin na wsi. Dzieci zapoznają się z różnym starym sprzętem domowym, są więc kierzynki do wyrobu maśla, kwirlejki robione ze świerku a zabawki zrobione własnoręcznie przybliżają dzieciom czym dawniej bawili się ich rodzice. Wujek Krzysio zaprasza również do swojej kuźni, w której opowie o pracy kowala oraz wykuje „podkowę szczęścia”, która będzie pamiątką pobytu w gospodarstwie, a także wyjaśni dlaczego stare żelazko ma duszę. W programie jest też przejażdżka traktorem oraz czas na **NAJPRZYJEMNIEJSZE SPOTKANIE ZE ZWIERZĘTAMI GOSPODARSKIMI**. Stado kóz, kilka królików, prosiaczki oraz krowa taciata zawsze są wygłaskane i wyściskane przez dzieci. Mogą one same nakarmić zwierzęta, a nawet spróbować wydoić krowę lub kozę. **Na wszystkich gości czeka słodka niespodzianka oraz ognisko z pieczeniem kielbasek.**

Cena zawiera: transport autokarem  
opieka pilota / przewodnika,  
bilety wstępu

ilość osób w grupie	45-40 osób + 4 opiekunów bezpłatnie	39-35 osób + 3 opiekunów bezpłatnie	34-30 osób + 2 opiekunów bezpłatnie	29-25 osób + 2 opiekunów bezpłatnie
cena	140 zł	150 zł	170 zł	200 zł



## 2. KONIN - MIKROSKALA - JUŻ OTWARTE! CENTRUM EDUKACJI I ROZRYWKI

★ **NOWOŚĆ!**

Niezwykłość tego miejsca polega na wystawie makiet przedstawiających różne WYDARZENIA a nie tylko budynki jak to ma miejsce w licznych Parkach Miniatur. Tematyka makiet obejmuje historię, zjawiska przyrodnicze oraz makiet filmowe dla dzieci i młodzieży. Atrakcyjność tego miejsca zwiększają interaktywne makiet kolejowe oraz kulkowe tsunami z dziesięcioma tysiącami kulek szklanych uruchamianych i sterowanych przez dzieci.

Cena zawiera: transport autokarem  
opieka pilota / przewodnika,  
bilety wstępu

Jest to atrakcja turystyczna nie mająca swojego odpowiednika w Europie. Niezwykłość miejsca polega na wystawie makiet przedstawiających różne wydarzenia. Tematyka makiet obejmuje historię, zjawiska przyrodnicze oraz film. Atrakcyjność naszego miejsca zwiększają interaktywne makiet kolejowe oraz kulkowe tsunami z tysiącami kulek szklanych uruchamianych przez dzieci.

ilość osób w grupie	45-40 osób + 4 opiekunów bezpłatnie	39-35 osób + 3 opiekunów bezpłatnie	34-30 osób + 2 opiekunów bezpłatnie	29-25 osób + 2 opiekunów bezpłatnie
cena	185 zł	195 zł	220 zł	245 zł



## 3. MNISZKI - SZLAKIEM GINĄCYCH ZAWODÓW

Centrum Edukacji Regionalnej i Przyrodniczej w Mniszkach k/Międzychodu jest to założony w wyremontowanych dawnych budynkach folwarcznych ośrodek, w którym można zobaczyć pokazowe warsztaty ginących zawodów m.in. kowalstwa, bednarstwa, pszczelarstwa (plastry miodu, wyroby z pszczelego wosku), szewstwa (maszyny do wyrobu butów, „kopyta”, pokaz cięcia skóry), wikliniarstwa (w programie **warsztaty wikliniarskie** - dzieci własnoręcznie próbują pleść wiklinę tworząc z niej wóz), zapoznają się też z dawnym sprzętem gospodarstwa domowego – stare rodzaje pralek, tarki, maglownice, żelazka na dusze). Jest też dawny sklep tzw. koloniałka a w niej stara waga, liczydło, stare butelki kapslowane, na mleko i śmietanę, dalej warsztat rzeźnika, a nim wszystkie narzędzia potrzebne do wyrobu wędlin, dzieci zapoznają się też z dawnym cyklem wyrabiania maśta przez wiejskie gospodynie (centryfuga, kierzynki). W ośrodku poznamy cykl prac rolniczych i dawne maszyny.

Cena zawiera: transport autokarem  
opieka pilota / przewodnika,  
bilety wstępu

ilość osób w grupie	45-40 osób + 4 opiekunów bezpłatnie	39-35 osób + 3 opiekunów bezpłatnie	34-30 osób + 2 opiekunów bezpłatnie	29-25 osób + 2 opiekunów bezpłatnie
cena	140 zł	150 zł	165 zł	200 zł



#### 4. RAKONIEWICE - WOLSZTYN - GÓRSKO

Rakoniewice: zwiedzanie Muzeum Pożarnictwa (stare wozy bojowe, sikawki konne, motopompy oraz inny drobny sprzęt p.poż., zajęcia w sali multimedialnej)

Wolsztyn: zwiedzanie parowozowni (kolekcja ok. 20 parowozów, ozdobą jest najszybszy parowóz kolei polskich zwany „Piękną Heleną”

Przejazd do Górska: zwiedzanie Galerii ptaków Mariana Murka – rzeźbiarza, który rzeźbi cykle związane z tematyką wsi, pokazy rzeźbienia, możliwość obserwacji rzeźbiarza przy pracy, ognisko, kietbaski we własnym zakresie.

Cena zawiera: transport autokarem  
opieka pilota / przewodnika,  
bilety wstępu

ilość osób w grupie	45-40 osób + 4 opiekunów bezpłatnie	39-35 osób + 3 opiekunów bezpłatnie	34-30 osób + 2 opiekunów bezpłatnie	29-25 osób + 2 opiekunów bezpłatnie
cena	160 zł	175 zł	195 zł	215 zł



#### 5. RAKONIEWICE - STRAŻACY NA RATUNEK

Serdecznie zapraszamy wszystkie dzieci do odwiedzin muzeum i multimedialnej sali edukacyjnej. Na wszystkich czeka mnóstwo atrakcji i moc niesamowitych wrażeń. Lepiej zapobiegać niż gasić. To wszystkim znane hasło jest wciąż jak najbardziej aktualne, a rozwijanie świadomości wśród dzieci i młodzieży na temat zagrożeń pożarowych oraz zapobieganie nieszczęśliwym wypadkom, propagowanie zasad bezpiecznego zachowania się to jedne z najważniejszych celów prewencji pożarowej. W nowoczesnej sali multimedialnej znajduje się niesamowita ekspozycja, m.in. zostało wiernie odtworzone spalone mieszkanie, a zwiedzający mogą poczuć niemal wszystkimi zmysłami atmosferę grozy tego miejsca. Przechodząc dalej znajdują się na miejscu zainscenizowanego wypadku komunikacyjnego i akcji ratowniczej. Będą mogli zapoznać się jak prawidłowo wykonać zgłoszenie na numer alarmowy oraz przećwiczyć zasady udzielania pierwszej pomocy. Chętni będą mogli doświadczyć jak ciężka jest praca strażaka oraz jakich narzędzi musi użyć, aby uratować czyjeś życie. Przechodząc dalej zwiedzający znajdą się pośrodku zielonego lasu by dalej zobaczyć czterowymiarowy pokaz pożaru lasu, który pokazuje jak ogromne niebezpieczeństwo i zniszczenia niesie ze sobą żywioł jakim jest ogień. **UWAGA! Za dodatkową opłatą ok. 8 zł istnieje możliwość zwiedzenia parowozowni lub skansenu etnograficznego w Wolsztynie.**

Cena zawiera: transport autokarem  
opieka pilota / przewodnika,  
bilety wstępu

ilość osób w grupie	45-40 osób + 4 opiekunów bezpłatnie	39-35 osób + 3 opiekunów bezpłatnie	34-30 osób + 2 opiekunów bezpłatnie	29-25 osób + 2 opiekunów bezpłatnie
cena	135 zł	150 zł	165 zł	190 zł



#### 6. JARACZ - MUZEUM MŁYNARSTWA

Na terenie muzeum znajdują się cztery obiekty udostępnione do zwiedzania. Dom Młynarza znajdujący się na wzgórzu mieści w sobie wystawę Modeli Wiatraków autorstwa Pana Feliksa Klaczyńskiego. Zobaczyć możemy wiatraki koźlaki, holendry czy paltraki wykonane w skali 1:40 znajdującej się dawniej, niektóre jeszcze do dzisiaj na naszych terenach. Stajnia Przymtuńska to obiekt, w którym znajduje się wystawa pokazująca nam tradycyjne przetwórstwo zbożowe. Zobaczymy tak jak rozwijało się młynarstwo oraz urządzenia z nim związane. Za dodatkową opłatą istnieje możliwość wyboru lekcji muzealnych: „Od ziarenka do bochenka”, Wiatraki i historia młynarstwa” lub „Ryby śródlądowe” (warsztaty do wyboru).

Cena zawiera: transport autokarem  
opieka pilota / przewodnika,  
bilety wstępu

ilość osób w grupie	45-40 osób + 4 opiekunów bezpłatnie	39-35 osób + 3 opiekunów bezpłatnie	34-30 osób + 2 opiekunów bezpłatnie	29-25 osób + 2 opiekunów bezpłatnie
cena	135 zł	150 zł	165 zł	190 zł



## 7. ROGOWO - ZAUIROLANDIA

W Rogowie na Patukach, pomiędzy Gniezmem a Żninem zamieszkały dinozaury. Dwukilometrowa trasa zwiedzania ciągnie się pięknym wąwozem w cieniu wysokich drzew w pobliżu ogromnego stawu, następnie brzegiem jeziora i wychodzi na półwysep. Ścieżka prowadzi przez kolejne dzieje Ziemi od początków jej powstania do pojawienia się człowieka. Na 11 planszach przedstawiona jest charakterystyka każdego okresu, układ kontynentów, fotografie charakterystycznych grup skamieniałości, rekonstrukcje wymarłych grup zwierząt. Przy ścieżce umieszczonych jest 60 modeli dinozaurów i innych wymarłych gadów w skali 1:1. Wiernie odtworzone rekonstrukcje dinozaurów umieszczone we wspaniałej scenerii wyglądają jak żywe. Oprócz dinozaurów poznamy gady latające i morskie. Czas zwiedzania z przewodnikiem około 1,5 godziny. ZAUIROLANDIA to park, który spełni marzenia o podróży w czasie. Tylko tu dowiesz się wszystkiego o dinozaurach, największych i najbardziej fascynujących zwierzętach, które zamieszkiwały naszą planetę przed ponad 150 milionami lat. Pobyt w parku to powrót do przeszłości w której żyły te niezwykle zwierzęta. **Możliwość uczestnictwa w warsztatach geologicznych lub malowania koszulki - płatne dodatkowo.**

Cena zawiera: transport autokarem  
opieka pilota / przewodnika,  
bilety wstępu

ilość osób w grupie	45-40 osób + 4 opiekunów bezpłatnie	39-35 osób + 3 opiekunów bezpłatnie	34-30 osób + 2 opiekunów bezpłatnie	29-25 osób + 2 opiekunów bezpłatnie
cena	155 zł	165 zł	185 zł	210 zł



## 8. KONARSKIE - W WIEJSKIEJ ZAGRODZIE I OGRODZIE

Centrum Edukacji w Konarskim mieści się w zabytkowej XIX-wiecznej wiejskiej szkole, którą ufundował ostatni właściciel zamku w Kórniku- hrabia Władysław Zamoyski. Do szkoły przylega zabytkowa stodoła, budynki gospodarcze z podwórkiem oraz ogród z sadem. Dzieci przechoǳą z edukatorami na warsztaty i zajęcia „W Dawnej Szkole i Wiejskiej Zagrodzie” w programie m.in. zwiedzanie i krótka opowieść o historii szkoły, jak dawniej wyglądało życie na wsi, lekcja w dawnym stylu (pisanie gęsim piórem, kłęknięcie na grochu, dyscyplina, ubiór dzieci i wyposażenie tornistra), pokaz starego sprzętu w ponad 200 letniej stodole, wizyta w zagrodzie ze zwierzętami (karmienie zwierząt, gdzie dzieci mogą nakarmić ziarnem kury i kaczki, dać przysmak kozie klarze i pogtaskać króliki), zabawy w ogrodzie (m.in. pranie na tarze, łowienie drewnianych rybek, kuchnia błotna). **Za dodatkową opłatą istnieje możliwość skorzystania z poniższych atrakcji:**

Cena zawiera: transport autokarem  
opieka pilota / przewodnika,  
bilety wstępu

- warsztaty malowanie na szkle wiejskiego motywu. Cena 10 zł/os. Czas trwania ok. 40 minut.
- ognisko z kiełbaskami, chleb, ketchup i herbata. Cena 10 zł/os. Czas trwania ok. 40 minut.

ilość osób w grupie	45-40 osób + 4 opiekunów bezpłatnie	39-35 osób + 3 opiekunów bezpłatnie	34-30 osób + 2 opiekunów bezpłatnie	29-25 osób + 2 opiekunów bezpłatnie
cena	150 zł	160 zł	180 zł	210 zł



## 9. KÓRNIK - ROGALIN - PUSZCZYKOWO

W programie zwiedzanie Zamku w Kórniku, Parku w Rogalinie wraz ze stynnymi dębami, Muzeum A. Fiedlera w Puszczykowie.

Muzeum – Pracownia Literacka Arkadego Fiedlera w Puszczykowie – muzeum poświęcone życiu i twórczości podróżnika Arkadego Fiedlera, zlokalizowane w podpoznańskim Puszczykowie, przy ulicy Słowackiego 1. W pobliżu znajduje się stacja kolejowa Puszczykówko oraz przystanki autobusowej linii podmiejskiej nr 651 z Poznania.

Cena zawiera: transport autokarem  
opieka pilota / przewodnika,  
bilety wstępu

ilość osób w grupie	45-40 osób + 4 opiekunów bezpłatnie	39-35 osób + 3 opiekunów bezpłatnie	34-30 osób + 2 opiekunów bezpłatnie	29-25 osób + 2 opiekunów bezpłatnie
cena	160 zł	175 zł	190 zł	220 zł



## 10. UZARZEWO - MUZEUM PRZYRODNICZE

Cena zawiera: transport autokarem  
opieka pilota / przewodnika,  
bilety wstępu

Zapraszamy do wspólnego spędzania czasu w muzeum w Uzarzewie. Do wyboru jedne z poniższych lekcji muzealnych. 1. Zwierzęta w czterech porach roku (dzieci w wieku 4-8 lat) 2. W krainie zwierząt polarnych (grupy przedszkolne) 3. Jak Srocza Bystrooczka w lesie zwierzętom pomagała (klasy 1-3) 4. Ptasie rozmowy (grupy przedszkolne, klasy 1-3) 5. W krainie mamutów i niedźwiedzi jaskiniowych (grupy przedszkolne, klasy 1-3) 6. Tajemnice ptasich gniazd i jaj (grupy przedszkolne, kl. 1 - 3) 7. Leśne Przedszkole (klasy 2-3) 8. Czym jest las i jakie ma warstwy (klasy 3-6) 9. Jak zwierzęta przygotowują się do zimy? (klasy 4-6) 10. Po owocach i liściach je poznać (klasy 4-6 i gimnazjaliści) 11. Poznajemy zwierzęta różnych krain (klasy 5-6, gimnazjaliści) 12. W pustyni i w puszczy - śladami Stasia i Nel po Afryce (klasy 4-6 i i gimnazjaliści) 13. Krzyżacy. Zbyszko poluje na niedźwiedzia (klasy 1-2 gimnazjum) 14. Brałem udział w polowaniu na tura. Opowiadanie z wyobraźni w oparciu o treść fragmentu powieści „Krzyżacy” 15. Pan Tadeusz (klasy 7-8 i gimnazjum) 16. Ptak z naszego godła (klasy 2-6) Uwaga! Istnieje możliwość zorganizowania ogniska (kietbaski we własnym zakresie).

ilość osób w grupie	45-40 osób + 4 opiekunów bezpłatnie	39-35 osób + 3 opiekunów bezpłatnie	34-30 osób + 2 opiekunów bezpłatnie	29-25 osób + 2 opiekunów bezpłatnie
cena	135 zł	145 zł	155 zł	170 zł



## 11. KOŚCIAN - NENUFAR CLUB

Cena zawiera: transport autokarem  
opieka pilota / przewodnika,  
bilety wstępu

Dzieci przybywają do „Nenufar Clubu”, gdzie zostają przywitane i wprowadzone w tajemniczy nastrój wyspy skarbów. Uczestnicy wsiadają na tratwy i płyną przez malownicze tereny pod okiem piratów. Przez cały czas realizacji programu dzieci są pod fachową opieką, podczas pływania na tratwach wyposażone są w kamizelki ratunkowe i płyną z nimi ratownicy którzy są przebrani w stroje piratów budując atmosferę poszukiwania skarbów. W pewnym momencie znajdują płynącą po wodzie butelkę, w której jest połowa mapy opisującej drogę do tajemniczej wyspy zamieszkałej przez samotnego Indianina, który ma drugą połowę mapy. Indianin obiecuje im oddać swoją część mapy pod pewnymi warunkami. Po wykonaniu wszystkich zadań Indianin dotrzymuje słowa. Uczestnicy wsiadają na tratwę i płyną dalej w poszukiwaniu skarbu. Po znalezieniu skarbu dzieci przechodzą na teren, gdzie czeka na nich ognisko, przy którym mogą upiec kietbaski (kietbaski we własnym zakresie). Następnie udają się na teren placu zabaw (możliwość zobaczenia miniatur kilku znanych budowli świata), gdzie mają czas do swojej dyspozycji.

ilość osób w grupie	45-40 osób + 4 opiekunów bezpłatnie	39-35 osób + 3 opiekunów bezpłatnie	34-30 osób + 2 opiekunów bezpłatnie	29-25 osób + 2 opiekunów bezpłatnie
cena	165 zł	180 zł	195 zł	220 zł



## 12. MAJALAND KOWNATY

Cena zawiera: transport autokarem  
opieka pilota / przewodnika,  
bilety wstępu

W Majalandzie czeka na nas sporo atrakcji typowych dla parków rozrywki, z tym że powiązanych w większości z Pszczótką Mają i innymi postaciami z bajek. Część urządzeń działa na świeżym powietrzu, a część dostępna jest pod dachem, przez cały rok. Na zewnątrz można więc spotkać sympatyczne zwierzęta w mini zoo – Farmie Heidi, pokręcić się na Karuzeli Kwiatów, pobawić na Placu Zabaw Gucia, przejechać się na ramionach konika polnego podczas Przygody z Filipem czy nauczyć się gasić pożar jako Mali Strażacy. Jest także Miasteczko Samochodowe i Tańcząca Fontanna. Wśród atrakcji wewnętrznych warto wymienić tańcuchową Karuzelę Motyli, Plac Zabaw Mai, zjeżdżalnię Super Ślizg oraz niezwykły rower Szkoła Latania. Są też mrożące krew w żyłach przejażdżki Rollercoasterem Wikingów przechodzącym przez jaskinię i na wieży wolnego spadku Totem Wikingów. Wodna przygoda czeka natomiast w Łodziach Wikingów, na Wielkim Drakkarze czy na Tratwie. Nie brak również uwielbianych przez dzieci basenów z piteczkami czy torów przeszkód. Istnieje możliwość udziału w warsztatach edukacyjnych: „Klasa Pszczółki Mai” lub „Ruch na drodze”.

ilość osób w grupie	45-40 osób + 4 opiekunów bezpłatnie	39-35 osób + 3 opiekunów bezpłatnie	34-30 osób + 2 opiekunów bezpłatnie	29-25 osób + 2 opiekunów bezpłatnie
cena	220 zł	240 zł	260 zł	300 zł





# WYCIECZKI SZKOLNE DWUDNIOWE

## POLSKA + ZAGRANICA



## SPIS TREŚCI

1. ZIEMIA LUBUSKA ★ NOWOŚĆ!	STR. 25
2. BORNE SULINOWO - ZAMEK TEMPLARIUSZY W DRAWSKU ★ NOWOŚĆ!	STR. 25
3. WARSZAWA - CENTRUM NAUKI KOPERNIK	STR. 25
4. ŁÓDŹ - ORIENTARIUM - TERMY UNIEJÓW ★ NOWOŚĆ!	STR. 26
5. WROCŁAW - AFRYKARIUM + PANORAMA RACŁAWICKA	STR. 26
6. TORUŃ - MALBORK	STR. 26
7. BYDGOSZCZ - TORUŃ	STR. 27
8. GNIEW - BYDGOSZCZ - ŻYWA LEKCJA HISTORII ★ NOWOŚĆ!	STR. 27
9. KOŁOBRZEG - USTRONIE MORSKIE	STR. 27
10. TRÓJMIASTO	STR. 28
11. KARPACZ - SZKLARSKA PORĘBA	STR. 28
12. KOTLINA KŁODZKA	STR. 28
13. KSIĄŻ - NOWA RUDA - WROCŁAW	STR. 29
14. ZAMEK KSIĄŻ - GÓRY SOWIE	STR. 29
15. ZATOR ENERGYLANDIA - WADOWICE LUB OJCOWSKI PARK NARODOWY	STR. 29
16. SIERAKÓW - MNISZKI	STR. 30
<hr/>	
1. MIŚNIA - DREZNO - BOLESŁAWIEC ★ NOWOŚĆ!	STR. 30
2. PARK MUŻAKOWSKI - DREZNO ★ NOWOŚĆ!	STR. 30
3. SZCZĘCIN - ZOO EBERSWALDE ★ NOWOŚĆ!	STR. 31
4. HEIDE PARK	STR. 31
5. PRAGA	STR. 31



KAŻDĄ WYCIECZKĘ MOŻEMY ZMODYFIKOWAĆ WEDŁUG PROPOZYCJI KLIENTA!



## 1. ZIEMIA LUBUSKA (MNISZKI - MRU)

★ NOWOŚĆ!

**I DZIEŃ** – wyjazd grupy o godz. 7.30, przejazd do Mniszek i wizyta w Centrum Edukacji Regionalnej i Przyrodniczej. Jest to założony w wyremontowanych dawnych budynkach folwarcznych ośrodek, w którym można zobaczyć pokazowe warsztaty ginących zawodów m.in. kowalstwa, bednarstwa, pasiekę szewstwa, wikliniarstwa. Jest też dawny sklep tzw. kolonialka. W ośrodku poznamy również cykl prac rolniczych i dawne maszyny, udział w warsztatach wikliniarskich, przejazd do Ośrodka Wypoczynkowego, obiad, zakwaterowanie grupy, zapoznanie się z terenem, wieczorem kolacja w formie ogniska, nocleg

**II DZIEŃ** – śniadanie w miejscu noclegu, wykwaterowanie grupy przejazd na Międzyrzecki Rejon Umocniony ok. godz. 11.30 rozpoczęcie zwiedzania podziemnej trasy turystycznej oraz zespołu fortyfikacji - należy zabrać ciepłą odzież, latarkę oraz nieprzemakalne obuwie. W podziemnych korytarzach MRU znajduje się największy w Europie rezerwat nietoperzy. Po zakończeniu zwiedzania ok. godz. 14.30 obiad i wyjazd w drogę powrotną. Zakończenie wycieczki ok. godz. 18.00

**Cena zawiera: transport autokarem, opieka pilota / przewodnika, bilety wstępu, obiadokolacja, nocleg, śniadanie, obiad jednodaniowy, ubezpieczenie grupy od NNW**

ilość osób w grupie	45-40 osób + 4 opiekunów bezpłatnie	39-35 osób + 3 opiekunów bezpłatnie	34-30 osób + 2 opiekunów bezpłatnie	29-25 osób + 2 opiekunów bezpłatnie
<b>cena</b>	<b>460 zł</b>	<b>475 zł</b>	<b>495 zł</b>	<b>520 zł</b>



## 2. BORNE SULINOWO

★ NOWOŚĆ!

**I DZIEŃ** – przejazd do Bornego Sulinowa spotkanie z miejscowym przewodnikiem rozpoczęcie zwiedzania. Borne Sulnowo to miejscowość jedyna w swoim rodzaju, często określana najbardziej tajemniczym miastem w Polsce. Istnieje wiele ciekawostek związanych z tym miejscem między innymi Muzeum Militarnej Historii ujrzymy tam niezwykle unikatową kolekcję militariów. Kolejną pozycją wartą zobaczenia to bunkry ukryte w lesie tuż przy drodze głównej. Obok nich rozciąga się przepiękny widok na rzekę Pilawa. Czas zwiedzania ok. 2 godz., przejazd na miejsce noclegu, zakwaterowanie grupy, obiadokolacja, zapoznanie się z terenem, nocleg

**II DZIEŃ** – śniadanie w miejscu noclegu, wykwaterowanie grupy przejazd do Starego Drawskiego zwiedzanie Zamku Templariuszy. Zamek Drahim Zakonu Templariuszy i Joannitów to spotkanie z historią ziemi pomorskiej, poznanie obyczajów, poczucie niezastąpionej atmosfery interaktywnej historii. Na zamku znajduje się muzeum, w którym zobaczyć można m.in. broń, zbroje, narzędzia tortur, oraz niezliczone przedmioty codziennego użytku z okresu świetności zamku, obiad.

**Cena zawiera: transport autokarem, opieka pilota / przewodnika, bilety wstępu, obiadokolacja, nocleg, śniadanie, obiad jednodaniowy, ubezpieczenie grupy od NNW**

ilość osób w grupie	45-40 osób + 4 opiekunów bezpłatnie	39-35 osób + 3 opiekunów bezpłatnie	34-30 osób + 2 opiekunów bezpłatnie	29-25 osób + 2 opiekunów bezpłatnie
<b>cena</b>	<b>510 zł</b>	<b>530 zł</b>	<b>550 zł</b>	<b>590 zł</b>



## 3. WARSZAWA - CENTRUM NAUKI KOPERNIK

**I DZIEŃ** – wyjazd grupy o godz. 6.00, przejazd do Warszawy, zwiedzanie Starówki (katedra, Zamek Królewski bez zwiedzania wnętrza), Barbakan, Krakowskie Przedmieście, **wstęp do Centrum Nauki Kopernik**, przejazd na miejsce noclegu, obiadokolacja, zakwaterowanie grupy, czas wolny.

**II DZIEŃ** – śniadanie w miejscu noclegu, przejazd do Łazienek – spacer po parku do Pomnika Chopina, zwiedzanie Pałacu na Wodzie bez wnętrza, przejazd pod Grób Nieznanego Żołnierza i Pałac Kultury. Ok. godz. 14:00 obiad jednodaniowy i wyjazd w drogę powrotną. Zakończenie wycieczki ok. godz. 21.00.

**Cena zawiera: transport autokarem, opieka pilota / przewodnika, bilety wstępu, obiadokolacja, nocleg, śniadanie, obiad jednodaniowy, ubezpieczenie grupy od NNW**

ilość osób w grupie	45-40 osób + 4 opiekunów bezpłatnie	39-35 osób + 3 opiekunów bezpłatnie	34-30 osób + 2 opiekunów bezpłatnie	29-25 osób + 2 opiekunów bezpłatnie
<b>cena</b>	<b>520 zł</b>	<b>535 zł</b>	<b>565 zł</b>	<b>600 zł</b>



#### 4. ŁÓDŹ - ORIENTARIUM - TERMY UNIEJÓW ★ NOWOŚĆ!

I dzień - przejazd autostradą do Łodzi - zwiedzanie Orientarium, gdzie największą atrakcją jest kąpiel słońca oraz podwodny tunel. Będzie można z niego obserwować rafę koralową i basen dla rekinów i płaszczek. Orientarium tonie w egzotycznej, tropikalnej zieleni. Rośliny, krzewy, bluszcze i trawy zasadzone tutaj pochodzą m.in. z Laosu, Indii, Australii, Japonii czy Filipin. Po pobycie w ZOO spacer Łódzką Aleją Gwiazd, gdzie znajdują się odciski dłoni najznakomitszych postaci polskiej kinematografii. Zwiedzanie Manufaktury i przejazd na miejsce noclegu.

II dzień - śniadanie, przejazd do Uniejowa ok. godz. 11:00, pobyt na basenach termalnych w Uniejowie, ok. godz. 13:30 obiad po posiłku, wyjazd w drogę powrotną.

**Cena zawiera: transport autokarem  
opieka pilota / przewodnika,  
bilety wstępu, obiadokolacja,  
nocleg, śniadanie, obiad jednodaniowy  
ubezpieczenie grupy od NNW**

ilość osób w grupie	45-40 osób + 4 opiekunów bezpłatnie	39-35 osób + 3 opiekunów bezpłatnie	34-30 osób + 2 opiekunów bezpłatnie	29-25 osób + 2 opiekunów bezpłatnie
<b>cena</b>	<b>495 zł</b>	<b>520 zł</b>	<b>545 zł</b>	<b>595 zł</b>



#### 5. WROCŁAW - AFRYKARIUM + PANORAMA RACŁAWICKA

I DZIEŃ - podstawienie autokaru pod szkołę o godz. 6.50 wyjazd grupy o godz. 7.00 przejazd do Wrocławia – zwiedzanie ZOO wraz z AFRYKARIUM, jest to kompleks przedstawiający różne ekosystemy związane ze środowiskiem wodnym Czarnego Łądu. Łącznie znajduje się tu 19 basenów i zbiorników przedstawiających m.in. rafę koralową Morza Czerwonego, hipopotamy nilowe, ryby słodkowodne jezior Malawi i Tanganiki. Dżunglę otaczającą rzekę Kongo reprezentują zaś krokodyle i manaty - niezwykle, roślinożerne ssaki zwane także syrenami. Obejrzenie spektaklu „Grające Fontanny”.

II DZIEŃ – śniadanie, wykwaterowanie grupy i przejazd na zwiedzanie Panoramy zwiedzanie małej makiety bitwy pod Racławicami, wstęp na seans w Panorami Racławickiej, następnie zwiedzanie Starego Miasta (Rynek, Ostrów Tumski), spacer szlakiem krasnali krótki czas wolny na zakup pamiątek, obiad, po posiłku wyjazd w drogę powrotną do domu. Zakończenie wycieczki.

**Cena zawiera: transport autokarem  
opieka pilota / przewodnika,  
bilety wstępu, obiadokolacja,  
nocleg, śniadanie, obiad jednodaniowy  
ubezpieczenie grupy od NNW**

ilość osób w grupie	45-40 osób + 4 opiekunów bezpłatnie	39-35 osób + 3 opiekunów bezpłatnie	34-30 osób + 2 opiekunów bezpłatnie	29-25 osób + 2 opiekunów bezpłatnie
<b>cena</b>	<b>495 zł</b>	<b>525 zł</b>	<b>560 zł</b>	<b>598 zł</b>



#### 6. TORUŃ - MALBORK

I dzień – przejazd do Malborka, spotkanie z miejscowym przewodnikiem, zwiedzanie Zamku Krzyżackiego (ok. 2,5h), przejazd na nocleg (okolice Malborka lub Torunia), obiadokolacja, zapoznanie z terenem.

II dzień – śniadanie; zwiedzanie Torunia (Dom M. Kopernika (bez wnętrza), ruiny Zamku Krzyżackiego, Stare Miasto, **obejrzenie seansu w PLANETARIUM**, obiad, wyjazd do domu.

Za dodatkową opłatą możliwość udziału w warsztatach wypieku piernika (ok. 30 zł).

**Cena zawiera: transport autokarem  
opieka pilota / przewodnika,  
bilety wstępu, obiadokolacja,  
nocleg, śniadanie, obiad jednodaniowy  
ubezpieczenie grupy od NNW**

ilość osób w grupie	45-40 osób + 4 opiekunów bezpłatnie	39-35 osób + 3 opiekunów bezpłatnie	34-30 osób + 2 opiekunów bezpłatnie	29-25 osób + 2 opiekunów bezpłatnie
<b>cena</b>	<b>515 zł</b>	<b>525 zł</b>	<b>545 zł</b>	<b>585 zł</b>



## 7. BYDGOSZCZ - TORUŃ

I DZIEŃ – przejazd do Bydgoszczy i rozpoczęcie zwiedzania miasta (Spichrze nad Brdą, Wyspa Młyńska, Kościół NMP) następnie odwiedzimy Muzeum Wodociągów gdzie dowiemy się co to jest woda i dlaczego nie można bez niej żyć, skąd się bierze i jak trafia do kranów, dlaczego należy o nią dbać i chronić. Następnie zwiedzanie Eplozeum, czyli dawne niemieckie zakłady zbrojeniowe DAG Fabrik Bromberg, które produkowały proch i nitroglicerynę dla hitlerowskiej armii. We wnętrzach siedmiu budynków, znajdują się ekspozycje muzealne, poświęcone zagadnieniom związanym z historią zakładów. Zwiedzanie Explozeum odbywa się w grupach z przewodnikiem, trwa ok. 2 godzin i obejmuje przejście specjalnie wytyczoną trasą przez wszystkie obiekty łączącymi je tunelami oraz ścieżkami, oglądanie wystaw, a także krótkiego filmu. Przejazd na miejsce noclegu, obiadokolacja - nocleg.

II DZIEŃ – śniadanie w miejscu noclegu, przejazd do Torunia zwiedzanie miasta wraz z Planetarium, obiad i wyjazd w drogę powrotną. Uwaga! Na życzenie (za dodatkową opłatą ok. 30 zł) możliwość uczestnictwa w warsztatach wypieku piernika

**Cena zawiera: transport autokarem  
opieka pilota / przewodnika,  
bilety wstępu, obiadokolacja,  
nocleg, śniadanie, obiad jednodaniowy  
ubezpieczenie grupy od NNW**

ilość osób w grupie	45-40 osób + 4 opiekunów bezpłatnie	39-35 osób + 3 opiekunów bezpłatnie	34-30 osób + 2 opiekunów bezpłatnie	29-25 osób + 2 opiekunów bezpłatnie
<b>cena</b>	<b>495 zł</b>	<b>515 zł</b>	<b>535 zł</b>	<b>585 zł</b>



## 8. GNIEW - BYDGOSZCZ NOWY PROGRAM

**★ NOWOŚĆ!**

I DZIEŃ – przejazd do Gniewu, udział w Żywej Lekcji Historii – jest to Historia szermierki – przez bezpośredni kontakt z ubiorem, obyczajami, bronią oraz uzbrojeniem ochronnym można przenieść się w czasie od średniowiecza do czasów sarmackich. Wizyta w Komnacie Dawnych Mistrzów – to doskonała okazja to błyskawicznego nabycia umiejętności przydatnych w życiu codziennym każdego młodego człowieka. Zwiedzanie zamku w Gniewie z przewodnikiem – czyli niecodzienna „Podróż w Przeszłość”. Przejazd na miejsce noclegu okolice Bydgoszczy, obiadokolacja, zakwaterowanie grupy zapoznanie się z terenem.

II DZIEŃ – śniadanie w miejscu noclegu, zwiedzanie Muzeum Wodociągów, gdzie dowiemy się co to jest woda i dlaczego nie można bez niej żyć. Dowiemy się również jak pozbywamy się nieczystości, następnie zwiedzanie Muzeum Mydła i Historii Brudu. Pracownicy muzeum opowiedzą historię mydła i brudu poprzez ciekawostki, również te nie najlepiej pachnące, podszkoła w praniu na tarze, a także przeniosą w czasie do średniowiecznej łaźni. Do tego w ramach warsztatów mydlanych każdy zaprojektuje i wykona swoje własne mydło, które zabierze na pamiątkę. Obiad i wyjazd w drogę powrotną.

**Cena zawiera: transport autokarem  
opieka pilota / przewodnika,  
bilety wstępu, obiadokolacja,  
nocleg, śniadanie, obiad jednodaniowy  
ubezpieczenie grupy od NNW**

ilość osób w grupie	45-40 osób + 4 opiekunów bezpłatnie	39-35 osób + 3 opiekunów bezpłatnie	34-30 osób + 2 opiekunów bezpłatnie	29-25 osób + 2 opiekunów bezpłatnie
<b>cena</b>	<b>500 zł</b>	<b>515 zł</b>	<b>535 zł</b>	<b>585 zł</b>



## 9. KOŁOBRZEG - USTRONIE MORSKIE

I dzień – Podstawienie autokaru pod szkołę, wyjazd grupy godz.6.00, przejazd do Kołobrzegu: zwiedzanie miasta (Kolegiata Kołobrzaska, Port handlowy z latarnią morską, Pomnik Zaślubin z morzem, 200-stu metrowe molo spacerowe). REJS STATKIEM dwumasztowym PIRAT po morzu, przejazd na miejsce noclegu, obiadokolacja, zakwaterowanie, nocleg.

II dzień – śniadanie, po posiłku przejazd do wioski indiańskiej – w programie 3 godziny wspaniałej zabawy między innymi: zwiedzanie stadniny i mini ZOO, kilka słownych informacji o koniach zwyczajach – pokaz tresury koni, bezpośredni kontakt ze zwierzętami, przejażdżki na koniach lub kucach, przejażdżki bryczką; PROGRAM INDIAŃSKI prowadzony przez Indianina w wigwamie, ciekawostki o życiu Indian, gry, zabawy, tańce indiańskie, strzelanie z tuku indiańskiego.

Cały pobyt w wiosce indiańskiej jest prowadzony przez miejscowych pracowników. Przejazd na obiad i wyjazd w drogę powrotną. **Uwaga! Zamiennie za wioskę indiańską możliwość zwiedzania Ogródów Marzeń w Dobrzycy - superatrakcja!**

**Cena zawiera: transport autokarem  
opieka pilota / przewodnika,  
bilety wstępu, obiadokolacja,  
nocleg, śniadanie, obiad jednodaniowy  
ubezpieczenie grupy od NNW**

ilość osób w grupie	45-40 osób + 4 opiekunów bezpłatnie	39-35 osób + 3 opiekunów bezpłatnie	34-30 osób + 2 opiekunów bezpłatnie	29-25 osób + 2 opiekunów bezpłatnie
<b>cena</b>	<b>495 zł</b>	<b>515 zł</b>	<b>535 zł</b>	<b>585 zł</b>



## 10. TRÓJMIASTO

I dzień - przejazd do Gdańska, spotkanie z miejscowym przewodnikiem, zwiedzanie Starówki / Długi Targ, port nad Motławą, pomnik Stocznowców, Katedra, Poczta Polska / przejazd na nocleg, obiadowanie, zapoznanie się z terenem.

II dzień - Śniadanie, przejazd do Gdyni, zwiedzanie miasta, Daru Pomorza lub brykawicy, Muzeum Oceanograficzne. Przejazd do Sopotu, zwiedzanie miasta, spacer po Molo – czas wolny, obiad jednodaniowy, powrót do domu.

**Cena zawiera: transport autokarem  
opieka pilota / przewodnika,  
bilety wstępu, obiadowanie,  
nocleg, śniadanie, obiad jednodaniowy  
ubezpieczenie grupy od NNW**

ilość osób w grupie	45-40 osób + 4 opiekunów bezpłatnie	39-35 osób + 3 opiekunów bezpłatnie	34-30 osób + 2 opiekunów bezpłatnie	29-25 osób + 2 opiekunów bezpłatnie
<b>cena</b>	<b>495 zł</b>	<b>515 zł</b>	<b>535 zł</b>	<b>575 zł</b>



## 11. KARPACZ - SZKLARSKA PORĘBA

I dzień – wczesny wyjazd do Karpacza, spotkanie z miejscowym przewodnikiem górskim, piesze zdobycie Snieżki, zejście przez Strzechę Akademicką, Świątynię Wang do Karpacza, obiadowanie, zakwaterowanie grupy, zapoznanie się z terenem, nocleg.

II dzień – śniadanie, przejazd do Szklarskiej Poręby, zwiedzanie wodospadu Szklarki i Kamieńczyka, obiad, wyjazd w drogę powrotną.

**Cena zawiera: transport autokarem  
opieka pilota / przewodnika,  
bilety wstępu, obiadowanie,  
nocleg, śniadanie, obiad jednodaniowy  
ubezpieczenie grupy od NNW**

ilość osób w grupie	45-40 osób + 4 opiekunów bezpłatnie	39-35 osób + 3 opiekunów bezpłatnie	34-30 osób + 2 opiekunów bezpłatnie	29-25 osób + 2 opiekunów bezpłatnie
<b>cena</b>	<b>495 zł</b>	<b>515 zł</b>	<b>535 zł</b>	<b>575 zł</b>



## 12. KOTLINA KŁODZKA

I DZIEŃ - podstawienie autokaru pod szkołę o godz. 6.50 wyjazd grupy w trasę o godz. 7.00, przejazd do Kudowy Zdrój, spacer przez Park Zdrojowy do pobliskiej Kaplicy Czaszek w Czermej oraz do ruchomej szopki w Pstrążnej, przejazd na miejsce noclegu – zakwaterowanie, ok. godz. 17.30 obiadowanie, zapoznanie się z terenem i nocleg

II DZIEŃ – ok. godz. 8.00 śniadanie w miejscu noclegu, zwiedzenie Błędnych Skat lub Strze-lińca ( do wyboru), przejazd do Wambierzyc-zwiedzanie bazyliki, ok. godz. 14.00 obiad oraz wyjazd w drogę powrotną do domu.

**Cena zawiera: transport autokarem  
opieka pilota / przewodnika,  
bilety wstępu, obiadowanie,  
nocleg, śniadanie, obiad jednodaniowy  
ubezpieczenie grupy od NNW**

II WERSJA zamiast Kudowy Zdroju i Czermej możliwość zwiedzania Twierdzy Kłodzkiej lub Kopalni Złota w Złotym Stoku (płatne dodatkowo ok 30 zł/os )  
Zakończenie wycieczki ok. godz.19.30-20.00

ilość osób w grupie	45-40 osób + 4 opiekunów bezpłatnie	39-35 osób + 3 opiekunów bezpłatnie	34-30 osób + 2 opiekunów bezpłatnie	29-25 osób + 2 opiekunów bezpłatnie
<b>cena</b>	<b>495 zł</b>	<b>515 zł</b>	<b>535 zł</b>	<b>575 zł</b>



### 13. KSIĄŻ - NOWA RUDA - WROCŁAW

I DZIEŃ - podstawienie autokaru pod szkołę, przejazd do Książa, zwiedzanie zamku szlakiem II Wojny Światowej i spacer po otaczającym zamek parku oraz zwiedzanie Palmiarni, przejazd na miejsce noclegu, obiadokolacja, zakwaterowanie grupy, zapoznanie z terenem i nocleg.

II DZIEŃ - śniadanie w miejscu noclegu, wykwaterowanie grupy, zwiedzanie podziemnej trasy turystycznej w kopalni węgla brunatnego w Nowej Rudzie. Wędrowka po kopalni rozpoczyna się od budynku muzeum, gdzie można zobaczyć ekspozycje górnictwa podziemnego i poznać historię wydobywania węgla na terenach Dolnego Śląska. W nadziemnej części kompleksu są piecze i wieże szybowe. Najciekawszym jednak punktem wycieczki jest licząca ok. 700 m. długości podziemna trasa i przejażdżka podziemną kolejką - koniecznie z wyposażeniem w górnicze hełmy i akumulatorowe lampy. To ciekawy przegląd techniki górniczej z potężnymi maszynami do urobku węgla, licznymi narzędziami i konstrukcjami kopalnianymi. W kopalni można wszystkiego dotknąć, przesunąć czy podnieść, aby sprawdzić jak ciężki był górniczy trud. Ciekawostką i wielką atrakcją kopalni jest duch - skarbnik strzegący tajemnic kopalni. Do dziwniejsza on w sztolni i „straszy” przybyłych turystów.

Po zwiedzaniu przejazd do Wrocławia - zwiedzanie Starego Miasta (Rynek, Ostrów Tumski), czas wolny na zakup pamiątek. Obiad i powrót do domu.

**Cena zawiera: transport autokarem  
opieka pilota / przewodnika,  
bilety wstępu, obiadokolacja,  
nocleg, śniadanie, obiad jednodaniowy  
ubezpieczenie grupy od NNW**

ilość osób w grupie	45-40 osób + 4 opiekunów bezpłatnie	39-35 osób + 3 opiekunów bezpłatnie	34-30 osób + 2 opiekunów bezpłatnie	29-25 osób + 2 opiekunów bezpłatnie
<b>cena</b>	<b>495 zł</b>	<b>515 zł</b>	<b>535 zł</b>	<b>575 zł</b>



### 14. ZAMEK KSIĄŻ - GÓRY SOWIE

I dzień - wyjazd o godz. 7:00. Przejazd w góry. Wielka Sowa - wejście na najwyższy szczyt Gór Sowich. Zwiedzanie Sztolni Walimskich - kompleksu bunkrów oraz podziemnych budowli z czasów II Wojny Światowej. Zakwaterowanie grupy w ośrodku, obiadokolacja i nocleg.

II dzień - śniadanie, przejazd do Zamku Książ, zwiedzanie zamku szlakiem II Wojny Światowej i spacer po otaczającym zamek parku oraz zwiedzanie Palmiarni. Około godz. 13:30 obiad i wyjazd w drogę powrotną. Zakończenie wycieczki ok. godz. 20:00.

**Cena zawiera: transport autokarem  
opieka pilota / przewodnika,  
bilety wstępu, obiadokolacja,  
nocleg, śniadanie, obiad jednodaniowy  
ubezpieczenie grupy od NNW**

ilość osób w grupie	45-40 osób + 4 opiekunów bezpłatnie	39-35 osób + 3 opiekunów bezpłatnie	34-30 osób + 2 opiekunów bezpłatnie	29-25 osób + 2 opiekunów bezpłatnie
<b>cena</b>	<b>495 zł</b>	<b>515 zł</b>	<b>535 zł</b>	<b>575 zł</b>



### 15. OJCÓW - ENERGYLANDIA LUB WADOWICE

I dzień - przejazd do Zatoru i pobyt w największym w Polsce Parku Rozrywki Energylandia. Po zwiedzaniu przejazd na miejsce zakwaterowania, obiadokolacja, zapoznanie z terenem i nocleg.

II dzień - ok. godz. 8:00 śniadanie w miejscu noclegu, przejazd do Ojcowskiego Parku Narodowego oraz zwiedzanie. Ok. godz. 13:30 obiad, po posiłku wyjazd w drogę powrotną.

UWAGA! Zamiennie zamiast zwiedzania Ojcowca możliwy przejazd do Wadowic i zwiedzanie muzeum - Domu Rodzinnego Ojca Św. Jana Pawła II. Jest to obiekt pełniący funkcję wspomnienia życia świętego Papieża Polaka - Karola Wojtyły. Czas wolny na skosztowanie tradycyjnej kremówki wadowickiej, obiad na trasie.

**Uwaga! Bilety wstępu do Energylandii płatne dodatkowo (cena zależy od wieku uczestników) - pytaj w biurze.**

**Cena zawiera: transport autokarem  
opieka pilota / przewodnika,  
bilety wstępu, obiadokolacja,  
nocleg, śniadanie, obiad jednodaniowy  
ubezpieczenie grupy od NNW**

ilość osób w grupie	45-40 osób + 4 opiekunów bezpłatnie	39-35 osób + 3 opiekunów bezpłatnie	34-30 osób + 2 opiekunów bezpłatnie	29-25 osób + 2 opiekunów bezpłatnie
<b>cena</b>	<b>405 zł</b>	<b>420 zł</b>	<b>445 zł</b>	<b>485 zł</b>



## 16. SIERAKÓW - MNISZKI

I DZIEŃ – przejazd do Sierakowa, zwiedzanie stada ogierów, przejażdżka bryczką, przejście do Muzeum Opalińskich, spotkanie z przewodnikiem - zwiedzanie muzeum, po zwiedzaniu krótki czas wolny na zakup pamiątek oraz godzinny pobyt na kłęgielni - 4 tory (wymagane dodatkowe obuwie tylko na sałę), przejazd na miejsce noclegu, ok. godz. 18.00 obiadokolacja.

II DZIEŃ – przejazd do Mniszek i wizyta w Centrum Edukacji Regionalnej i Przyrodniczej. Jest to założony w wyremontowanych dawnych budynkach folwarcznych ośrodek, w którym można zobaczyć pokazowe warsztaty ginących zawodów m.in. kowalstwa, bednarstwa, pasiekę, szewstwa (maszyny do wyrobu butów, "kopyta", pokaz cięcia skóry), udział w warsztatach wikliniarskich wyplatania wozu. Dzieci zapoznają się z dawnym sprzętem gospodarstwa domowego (stare rodzaje pralek, tarki, maglownice, żelazka na dusze). Na miejscu znajduje się salka przyrodnicza, gdzie poznamy życie lasu i ich mieszkańców, ok. godz. 14.00 obiad i przejazd do domu.

**Cena zawiera: transport autokarem  
opieka pilota / przewodnika,  
bilety wstępu, obiadokolacja,  
nocleg, śniadanie, obiad jednodaniowy  
ubezpieczenie grupy od NNW**

ilość osób w grupie	45-40 osób + 4 opiekunów bezpłatnie	39-35 osób + 3 opiekunów bezpłatnie	34-30 osób + 2 opiekunów bezpłatnie	29-25 osób + 2 opiekunów bezpłatnie
<b>cena</b>	<b>395 zł</b>	<b>415 zł</b>	<b>435 zł</b>	<b>465 zł</b>



## 1. MIŚNIA - DREZNO - BOLESŁAWIEC

**★ NOWOŚĆ!**

I dzień - podstawienie pod szkołę o godz. 4.50 wyjazd grupy godz. 5.00 przejazd do Miśni zwiedzanie fabryki porcelany następnie przejazd do Drezna rozpoczęcie zwiedzania miasta - Komplex Pałacowy Zwinger, Galeria Starych Mistrzów Malarstwa Hofkirche – największy kościół Saksonii – Katedra, Ratusz spacer po mieście, ewentualny posiłek ( we własnym zakresie ) przejazd na miejsce noclegu okolice Bolesławca, obiadokolacja, zakwaterowanie grupy, nocleg

II dzień - śniadanie w miejscu noclegu, przejazd do fabryki Porcelany w Bolesławcu o godz. 11.15 zwiedzanie fabryki oraz udział w warsztatach ceramicznych - czas trwania zajęć ok 2 godziny po zwiedzaniu ok godz. 14.00 obiad i wyjazd w drogę powrotną. Zakończenie wycieczki ok godz. 19.00

Wstęp do Fabryki Porcelany w Miśni płatny dodatkowo około 10 euro.

**Cena zawiera: transport autokarem  
opieka pilota / przewodnika,  
bilety wstępu, obiadokolacja,  
nocleg, śniadanie, obiad jednodaniowy  
ubezpieczenie grupy od NNW I KL**

ilość osób w grupie	45-40 osób + 4 opiekunów bezpłatnie	39-35 osób + 3 opiekunów bezpłatnie	34-30 osób + 2 opiekunów bezpłatnie	29-25 osób + 2 opiekunów bezpłatnie
<b>cena</b>	<b>610 zł</b>	<b>625 zł</b>	<b>650 zł</b>	<b>680 zł</b>



## 2. PARK MUŻAKOWSKI - DREZNO

**★ NOWOŚĆ!**

I dzień - Podstawienie autokaru o godz. 5.45 Przejazd na tereny Parku Mużakowskiego - to zabytkowy park krajobrazowy o powierzchni 700 ha który jest XIX-wiecznym dziełem sztuki ogrodowej położonym na terenie Parku Krajobrazowego „Łuk Mużakowa”, oraz w samym centrum Geoparku „Łuk Mużakowa”. Park został uznany za dobro Światowego Dziedzictwa UNESCO i jest obecnie największą atrakcją turystyczną regionu . Po stronie Niemieckiej zwiedzanie Parku i Pałacu Księcia Pücklera w Branitz , przejazd na nocleg po stronie polskiej , obiadokolacja, zakwaterowanie grupy, nocleg

II dzień – śniadanie w miejscu noclegi przejazd do Drezna ok. godz. 10.00 rozpoczęcie zwiedzania miasta - Komplex Pałacowy Zwinger, Galeria Starych Mistrzów malarstwa, Zbrojownia- największa w Europie kolekcja broni paradnej, Hofkirche – największy kościół Saksonii, spacer po mieście, krótki czas wolny na zakupy i ewentualny posiłek ( we własnym zakresie ) i wyjazd w drogę powrotną Zakończenie wycieczki ok. godz. 22.00

**Cena zawiera: transport autokarem  
opieka pilota / przewodnika,  
bilety wstępu, obiadokolacja,  
nocleg, śniadanie, obiad jednodaniowy  
ubezpieczenie grupy od NNW I KL**

ilość osób w grupie	45-40 osób + 4 opiekunów bezpłatnie	39-35 osób + 3 opiekunów bezpłatnie	34-30 osób + 2 opiekunów bezpłatnie	29-25 osób + 2 opiekunów bezpłatnie
<b>cena</b>	<b>510 zł</b>	<b>525 zł</b>	<b>550 zł</b>	<b>585 zł</b>



### 3. SZCZECIN - ZOO EBERSWALDE

★ **NOWOŚĆ!**

I DZIEŃ - Podstawienie autokaru przed szkołą przejazd do Eberswalde w Niemczech zwiedzanie wspaniałego ogrodu zoologicznego w Eberswalde w którym można spędzić aktywnie cały dzień. ZOO posiada 1500 zwierząt, 150 gatunków na terenie 15 ha. Tutaj małpy biegają swobodnie po lesie, daniela i kangury przyjmują swoich gości na wybiegach a osły i kucyki czekają w wiejskiej zagrodzie na przejażdżkę. Pomysłowo został zbudowany wybieg dla lwów, pośrodku którego znajduje się przeszklona jaskinia, do której docierają zwiedzający podziemnym tunelem. Lemury białołowe, marmozety zwyczajne i lemury katta poruszają się w zoo na wolności i zwracają na siebie uwagę zwiedzających.

II DZIEŃ - śniadanie w miejscu noclegu po posiłku wykwaterowanie grupy i zwiedzanie Szczecina. Spacer po pięknym mieście rozpoczniemy od Wałów Chrobrego - miejsca, z którym wiele osób kojarzy sobie Szczecin. Odbędzie się tu wiele imprez między innymi Dni Morza czy Złot Żaglowców. Spacerując możemy podziwiać Akademię Morską, Gmach Muzeum i Urząd Wojewódzki oraz interesującą fontannę. 14:00 obiad jednodaniowy i wyjazd w drogę powrotną. **Bilety wstępu do ZOO w Eberswaldzie płatne dodatkowo.**

**Cena zawiera: transport autokarem  
opieka pilota / przewodnika,  
bilety wstępu, obiadokolacja,  
nocleg, śniadanie, obiad jednodaniowy  
ubezpieczenie grupy od NNW I KL**

ilość osób w grupie	45-40 osób + 4 opiekunów bezpłatnie	39-35 osób + 3 opiekunów bezpłatnie	34-30 osób + 2 opiekunów bezpłatnie	29-25 osób + 2 opiekunów bezpłatnie
<b>cena</b>	<b>495 zł</b>	<b>525 zł</b>	<b>555 zł</b>	<b>595 zł</b>



### 4. HEIDE PARK

Wyjazd grupy około godz. 24:00, przejazd do Heide Parku – od godz. 9:00 całodzienna zabawa i szereg atrakcji na karuzelach, kolejkach z pętlą, ekspres kolejkach, miasteczku z Dzikiego Zachodu.

Zakończenie pobytu w Heide Parku około godz. 18:00. Nocny wyjazd w drogę powrotną, powrót w godzinach porannych. **Cena nie zawiera wstępu do parku – płatny dodatkowo ok. 25 €**

**Cena zawiera: transport autokarem  
opieka pilota / przewodnika,  
bilety wstępu, obiadokolacja,  
nocleg, śniadanie, obiad jednodaniowy  
ubezpieczenie grupy od NNW I KL**

ilość osób w grupie	45-40 osób + 4 opiekunów bezpłatnie	39-35 osób + 3 opiekunów bezpłatnie	34-30 osób + 2 opiekunów bezpłatnie	29-25 osób + 2 opiekunów bezpłatnie
<b>cena</b>	<b>395 zł</b>	<b>415 zł</b>	<b>440 zł</b>	<b>485 zł</b>



### 5. PRAGA

I dzień – przejazd do Pragi o godz. 6:00, spotkanie z miejscowym przewodnikiem, rozpoczęcie zwiedzania miasta, (Hradczany, Kościół Loreta, Zamek Praski, Katedra Św. Wita, Wieża Prochowa, Złota Uliczka, Most Karola); obiadokolacja i nocleg.

II dzień – śniadanie, ciąg dalszy zwiedzania, Dzielnica Żydowska, czas wolny dla grupy; obiad i przejazd do Poznania.

**Bilety wstępu dodatkowo płatne ok. 400 CZK/osobę.**

**Cena zawiera: transport autokarem  
opieka pilota / przewodnika,  
bilety wstępu, obiadokolacja,  
nocleg, śniadanie, obiad jednodaniowy  
ubezpieczenie grupy od NNW I KL**

ilość osób w grupie	45-40 osób + 4 opiekunów bezpłatnie	39-35 osób + 3 opiekunów bezpłatnie	34-30 osób + 2 opiekunów bezpłatnie	29-25 osób + 2 opiekunów bezpłatnie
<b>cena</b>	<b>560 zł</b>	<b>595 zł</b>	<b>635 zł</b>	<b>695 zł</b>





# WYCIECZKI SZKOLNE TRZYDNIOWE I CZTERODNIOWE



## POLSKA + ZAGRANICA

## SPIS TREŚCI

1. BORNE SULINOWO - KOŁOBRZEG - DRAWSKO	★ NOWOŚĆ!	STR. 33
2. GNIEW - TLEŃ - GDYNIA LUB MALBORK - TUCHOLA	★ NOWOŚĆ!	STR. 33
3. SPŁYW KAJAKOWY SUPER ATRAKCJA		STR. 34
4. KASZUBY - ŁEBA - SZYMBARK		STR. 34
5. TRÓJMIASTO		STR. 34
6. GDAŃSK - WŁADYSŁAWOWO - HEL - GDYNIA		STR. 35
7. TRÓJMIASTO - FROMBORK		STR. 35
8. WARMIA I MAZURY		STR. 35
9. MALBORK - ELBLĄG - FROMBORK		STR. 36
10. KOŁOBRZEG - USTRONIE MORSKIE		STR. 36
11. MIĘDZYDROJE - NIECHORZE		STR. 36
12. WYBRZEŻE SZCZECIŃSKIE - WYSPA WOLIN		STR. 37
13. KOTLINA KŁODZKA		STR. 37
14. KOTLINA KŁODZKA - MIĘDZYGÓRZE ŻŁOTY STOK JASKINIA NIEDŹWIEDZIA		STR. 37
15. KOTLINA KŁODZKA PRAGA LUB SKALNE MIASTO		STR. 38
16. KARKONOSZE KARPACZ - SZKLARSKA PORĘBA		STR. 38
17. KARKONOSZE - PRAGA		STR. 38
18. BESKID ŚLĄSKI I ŻYWIECKI		STR. 39
19. KRAKÓW WIELICZKA I OKOLICE		STR. 39
20. JURA KRAKOWSKO - CZESTOCHOWSKA		STR. 39
21. SZLAKIEM RENESANSU CZARNOLAS PUŁAWY - KOZŁÓWKA, NAŁĘCZÓW, KAZIMIERZ		STR. 40
22. WROCŁAW GÓRY SOWIE PODZIEMNIE MIASTO OSÓWKA- KSIĄŻ		STR. 40
23. GÓRY ŚWIĘTOKRZYSKIE		STR. 40
24. OJCÓW - ENERGYLANDIA - WADOWICE		STR. 41
1. ZAKOPANE I OKOLICE	★ 4-DNIOWA	STR. 41
2. KOŁOBRZEG- MIĘDZYDROJE - WOLIN	★ 4-DNIOWA	STR. 42
1. PRAGA		STR. 42
2. PRAGA - WIEDEŃ - JASKINIA PUNKWY-MACOCHA		STR. 42



KAŻDĄ WYCIECZKĘ MOŻEMY ZMODYFIKOWAĆ WEDŁUG PROPOZYCJI KLIENTA!



## 1. BORNE SULINOWO - FOLWARK NA PÓŁWYSPIE KOŁOBRZEG - ZAMEK TEMPLARIUSZY

★ NOWOŚĆ!

Cena zawiera: transport autokarem, bilety wstępu, opieka pilota / przewodnika, ubezpieczenie, 2x nocleg, 2x śniadanie, 2x obiadokolacja ubezpieczenie grupy od NNW  
+ obiad jednodaniowy w ostatnim dniu wycieczki

**I DZIEŃ** – podstawienie autokaru o godz. 7.50 wyjazd godz. 8.00 przejazd do Borne Sulnowa spotkanie z miejscowym przewodnikiem rozpoczęcie zwiedzania. Borne Sulnowo to miejscowość jedyna w swoim rodzaju, często określana najbardziej tajemniczym miastem w Polsce. Istnieje wiele ciekawostek związanych z tym miejscem między innymi Muzeum Militarnej Historii ujrzymy tam niezwykle unikatową kolekcję militariów. Kolejna pozycja warta zobaczenia to bunkry ukryte w lesie tuż przy drodze głównej. Obok nich rozciąga się przepiękny widok na rzekę Pilawa. Czas zwiedzania ok 2,5 godz., przejazd na miejsce noclegu, zakwaterowanie grupy, obiadokolacja, zapoznanie się z terenem, nocleg

**II DZIEŃ** – śniadanie w miejscu noclegu, podział na grupy korzystanie z kajaków, łodzi wiosłowych, rowerów wodnych, boiska do piłki nożnej i siatkowej, stoły do ping-ponga, bilard, cymbergaj, w południe lunch, po posiłku zajęcia w grupach z wychowawcami, obiadokolacja **LUB ZAMIENNIE DRUGA MOŻLIWOŚĆ** – śniadanie w miejscu noclegu, zabranie suchego prowiantu, przejazd do Kołobrzegu – zwiedzanie miasta, portu-Pomnik Zaślubin z morzem rejs statkiem po morzu, spacer po plaży, powrót na miejsce noclegu, obiadokolacja spotkania w grupach, wieczorem ognisko ( kietbaski, pieczywo, musztarda do ogniska we własnym zakresie).

**III DZIEŃ** – śniadanie w miejscu noclegu, wykwaterowanie grupy przejazd do Starego Drawska zwiedzanie Zamku Templariuszy. Zamek Drahim Zakonu Templariuszy i Joanitów to spotkanie z historią ziemi pomorskiej, poznanie obyczajów, poczucie niezastąpionej atmosfery interaktywnej historii. Na zamku znajduje się muzeum, w którym zobaczyć można m.in. broń, zbroje, narzędzia tortur, oraz niezliczone przedmioty codziennego użytku z okresu świetności zamku, po zwiedzaniu obiad jednodaniowy, po posiłku wyjazd do domu.

ilość osób w grupie	45-40 osób + 4 opiekunów bezpłatnie	39-35 osób + 3 opiekunów bezpłatnie	34-30 osób + 2 opiekunów bezpłatnie	29-25 osób + 2 opiekunów bezpłatnie
<b>cena</b>	<b>720 zł</b>	<b>735 zł</b>	<b>755 zł</b>	<b>795 zł</b>



## 2. GNIEW - TLEŃ - GDYNIA LUB MALBORK - TUCHOLA

★ NOWOŚĆ!

Cena zawiera: transport autokarem, bilety wstępu, opieka pilota / przewodnika, ubezpieczenie, 2x nocleg, 2x śniadanie, 2x obiadokolacja ubezpieczenie grupy od NNW  
+ obiad jednodaniowy w ostatnim dniu wycieczki

**I dzień** – podstawienie autokaru pod szkołę o godz. 7.50 wyjazd godz. 8.00 przejazd do Gniewu, udział w Żywej Lekcji Historii – jest to Historia szermierki – przez bezpośredni kontakt z ubiorem, obyczajami, bronią oraz uzbrojeniem ochronnym można przenieść się w czasie od średniowiecza do czasów sarmackich, następnie Wizyta w Komnacie Dawnych Mistrzów – to doskonała okazja to błyskawicznego nabycia umiejętności przydatnych w życiu codziennym każdego młodego człowieka. Uczestników czeka praktyka w wielu pożytecznych dziedzinach: strzelnica kusznicza i tucznicza, prasa Mistrza Gutenberga, warsztat tkacki, mennica zamkowa, oraz zwiedzanie zamku w Gniewie z przewodnikiem – czyli niecodzienna „Podróż w Przeszłość” – trasa zwiedzania obejmuje m.in zamkową izbę tortur, kaplicę zamkową czy – krużganki obronne, przejazd na miejsce noclegu, obiadokolacja, zakwaterowanie grupy zapoznanie się z terenem , nocleg.

**II dzień** – śniadanie w miejscu noclegu, przejazd do Gdyni zwiedzanie Skweru Kościuszki zwiedzanie Oceanarium, spacer po Molo w Sopocie ( zamiennie istnieje możliwość zwiedzania Zamku w Malborku ) powrót do miejsca noclegu ok. godz. 17.30 obiad, gry i zabawy na boisku sportowym, ok godz.20.00 kolacja w formie ogniska , nocleg

**III dzień** - śniadanie w miejscu noclegu , spotkanie z leśnikiem ( zapoznanie się z historią Borów Tucholskich, opowieści o lesie i jego mieszkańcach, zwiedzanie Muzeum – Skansenu w Tucholi ok. godz. 13.30 obiad, wyjazd w drogę powrotną. Zakończenie wycieczki około godz. 18:30 - 19:00.

ilość osób w grupie	45-40 osób + 4 opiekunów bezpłatnie	39-35 osób + 3 opiekunów bezpłatnie	34-30 osób + 2 opiekunów bezpłatnie	29-25 osób + 2 opiekunów bezpłatnie
<b>cena</b>	<b>725 zł</b>	<b>740 zł</b>	<b>760 zł</b>	<b>800 zł</b>



### 3. SPŁYW KAJAKOWY - SUPERATRAKCYJA!

W sercu Borów Tucholskich znajduje się ośrodek otoczony lasem oraz jeziorami zapewniający poczucie ciszy i relaksu. Do dyspozycji blisko 3 hektarowy teren otoczony ścianą lasu. Na terenie boisko do siatkówki, piłki nożnej i koszykówki.

I dzień - przejazd autokarem do ośrodka, zakwaterowanie grupy, przygotowanie do rejsu - spływ kajakami (ok. 3 godz.), obiadokolacja, zapoznanie się z terenem, nocleg.

II dzień - śniadanie, podział na grupy - grupa I spotkanie z Leśnikiem, grupa II spływ kajakowy, po południu pobyt na ośrodku, gry i zabawy ruchowe, obiadokolacja. Dyskoteka na świeżym powietrzu lub ognisko.

III dzień - śniadanie, wykwaterowanie grupy, przejazd do Muzeum Borów Tucholskich w Tucholi, zwiedzanie skansenu, obiad i wyjazd w drogę powrotną.

**Cena zawiera:** transport autokarem, bilety wstępu, opieka pilota / przewodnika, ubezpieczenie, 2x nocleg, 2x śniadanie, 2x obiadokolacja, ubezpieczenie grupy od NNW  
**+ obiad jednodaniowy w ostatnim dniu wycieczki**

ilość osób w grupie	45-40 osób + 4 opiekunów bezpłatnie	39-35 osób + 3 opiekunów bezpłatnie	34-30 osób + 2 opiekunów bezpłatnie	29-25 osób + 2 opiekunów bezpłatnie
<b>cena</b>	<b>695 zł</b>	<b>715 zł</b>	<b>745 zł</b>	<b>795 zł</b>



### 4. KASZUBY - ŁEBA - SZYMBARK

I dzień - wyjazd do Szymbarka, zwiedzanie Centrum Edukacji z miejscowym przewodnikiem, największą atrakcją jest zwiedzanie „Domu Postawionego na Głowie”, gdzie fotele i stolik znajdują się na suficie, kwiaty na parapetach do góry donicami. W skansenie zwiedzimy również: najdłuższą deskę świata (rekord Guinnessa z 2002 r.) oraz najdłuższy stół z jednej deski, fotel Prezydenta Lecha Wałęsy i wiele innych. Przejazd na obiadokolację i nocleg.

II dzień - śniadanie w miejscu noclegu, spotkanie z miejscowym przewodnikiem, przejazd meleksami i spacer przez ruchome wydmy w Łebie, zwiedzanie miasta, powrót do miejsca noclegu, obiadokolacja, wieczorem ognisko lub grill (kietbaski we własnym zakresie)

III dzień - śniadanie w miejscu noclegu, zwiedzanie skansenu Etnograficznego we Wdzydzach, przejazd do Lubiany – zwiedzanie fabryki Porcelany Stołowej (możliwość zakupu wyrobów po cenach producenta w przyzakładowym sklepiku). Po zwiedzaniu obiad i wyjazd w drogę powrotną do domu. Zakończenie wycieczki ok. godz. 21.00

**Cena zawiera:** transport autokarem, bilety wstępu, opieka pilota / przewodnika, ubezpieczenie, 2x nocleg, 2x śniadanie, 2x obiadokolacja, ubezpieczenie grupy od NNW  
**+ obiad jednodaniowy w ostatnim dniu wycieczki**

ilość osób w grupie	45-40 osób + 4 opiekunów bezpłatnie	39-35 osób + 3 opiekunów bezpłatnie	34-30 osób + 2 opiekunów bezpłatnie	29-25 osób + 2 opiekunów bezpłatnie
<b>cena</b>	<b>720 zł</b>	<b>735 zł</b>	<b>785 zł</b>	<b>845 zł</b>



### 5. TRÓJMIASTO

I dzień - przejazd do Gdańska, spotkanie z miejscowym przewodnikiem, zwiedzanie Starówki / Długi Targ, port nad Motławą, pomnik Stoczniovców, Katedra, Poczta Polska / przejazd na nocleg, obiadokolacja, zapoznanie się z terenem.

II dzień - Śniadanie, przejazd do Gdyni, zwiedzanie miasta, Daru Pomorza lub błąskawicy, Muzeum Oceanograficzne. Przejazd do Sopotu, zwiedzanie miasta, spacer po Molo – czas wolny. Powrót do miejsca noclegu, obiadokolacja.

III dzień - Śniadanie, przejazd do Malborka ok. godz. 10.00, zwiedzanie Zamku Krzyżackiego, ok. godz. 13.00 obiad, po posiłku wyjazd w drogę powrotną. Zakończenie wycieczki ok. godz. 21.00.

**UWAGA!** W trzecim dniu zamiast Malborka polecamy zwiedzanie Centrum Nauki Eksperyment w Gdyni. Jego trzonem są cztery główne wystawy: HYDROŚWIAT, AKCJA CZŁOWIEK, DRZEWO ŻYCIA lub NIEWIDOCZNE SIŁY.

Dla klas starszych możliwość zwiedzania Muzeum II Wojny Światowej albo Muzeum Solidarności.

**Cena zawiera:** transport autokarem, bilety wstępu, opieka pilota / przewodnika, ubezpieczenie, 2x nocleg, 2x śniadanie, 2x obiadokolacja, ubezpieczenie grupy od NNW  
**+ obiad jednodaniowy w ostatnim dniu wycieczki**

ilość osób w grupie	45-40 osób + 4 opiekunów bezpłatnie	39-35 osób + 3 opiekunów bezpłatnie	34-30 osób + 2 opiekunów bezpłatnie	29-25 osób + 2 opiekunów bezpłatnie
<b>cena</b>	<b>715 zł</b>	<b>735 zł</b>	<b>785 zł</b>	<b>840 zł</b>



## 6. GDAŃSK - WŁADYSŁAWOWO - HEL - GDYNIA

I dzień – przejazd do Gdańska, zwiedzanie Starówki – Długi Targ z Dworem Artusa, Kościół NMP, Żuraw Portowy nad Motławą, przejazd na miejsce noclegu, obiadokolacja i nocleg.

II dzień – śniadanie, przejazd na Półwysep Helski, zwiedzanie Jastarni, Helu wraz z pobytem w fokarium. Zwiedzanie Władysławowa ze słynną Aleją Gwiazd Sportu, obiadokolacja, nocleg.

III dzień – śniadanie, przejazd do Gdyni, zwiedzanie miasta, Daru Pomorza lub Błyskawicy, spacer po Molo w Sopocie, obiad i wyjazd w drogę powrotną. Zakończenie ok. godz. 21.00.

**Cena zawiera: transport autokarem, bilety wstępu, opieka pilota / przewodnika, ubezpieczenie, 2x nocleg, 2x śniadanie, 2x obiadokolacja ubezpieczenie grupy od NNW**  
**+ obiad jednodaniowy w ostatnim dniu wycieczki**

ilość osób w grupie	45-40 osób + 4 opiekunów bezpłatnie	39-35 osób + 3 opiekunów bezpłatnie	34-30 osób + 2 opiekunów bezpłatnie	29-25 osób + 2 opiekunów bezpłatnie
<b>cena</b>	<b>715 zł</b>	<b>735 zł</b>	<b>785 zł</b>	<b>840 zł</b>



## 7. TRÓJMIASTO - FROMBORK

I dzień – wyjazd o godz. 7:00, przejazd do Trójmiasta, spotkanie z przewodnikiem, zwiedzanie Gdańska (Złota Brama, Ratusz, Fontanna Neptuna, Dwór Artusa, Żuraw, Kościół Mariacki - wejście na wieżę skąd rozciąga się piękna panorama miasta). Zakwaterowanie w ośrodku. Obiadokolacja. Spacer nad morze.

II dzień - śniadanie, zwiedzanie Fromborka, Planetarium, Wzgórza Katedralnego, Starówki. Powrót na nocleg i obiadokolacja.

III dzień - śniadanie. Zwiedzanie Gdyni. Skwer Kościuszki, Dar Młodości, Oceanarium. Przejazd do Sopotu. Spacer po molo. Około godz. 14:00 obiad i wyjazd w drogę powrotną.

**Cena zawiera: transport autokarem, bilety wstępu, opieka pilota / przewodnika, ubezpieczenie, 2x nocleg, 2x śniadanie, 2x obiadokolacja ubezpieczenie grupy od NNW**  
**+ obiad jednodaniowy w ostatnim dniu wycieczki**

ilość osób w grupie	45-40 osób + 4 opiekunów bezpłatnie	39-35 osób + 3 opiekunów bezpłatnie	34-30 osób + 2 opiekunów bezpłatnie	29-25 osób + 2 opiekunów bezpłatnie
<b>cena</b>	<b>725 zł</b>	<b>745 zł</b>	<b>795 zł</b>	<b>850 zł</b>



## 8. WARMIA I MAZURY

I dzień - wyjazd godz. 6:00, przejazd do Olsztynka, zwiedzanie Skansenu Budownictwa Ludowego, przejazd na Pola Grunwaldzkie - zwiedzanie pola bitwy z Krzyżakami oraz muzeum Bitwy pod Grunwaldem. Przejazd na miejsce noclegu, ok. 18:30 obiadokolacja, zakwaterowanie, zapoznanie się z terenem, nocleg.

II dzień - śniadanie, przejazd do Giertoży, zwiedzanie Wilczego Szańca - kwatery Hitlera, przejazd do Św. Lipki, zwiedzanie Sanktuarium Maryjnego oraz wystuchanie koncertu organowego, ok. godz. 18:00 obiadokolacja, wieczorny spacer po okolicy.

III dzień - śniadanie, wykwaterowanie grupy, przejazd do Olsztyna, zwiedzanie Starówki. Wyjazd w drogę powrotną na trasie obiad.

**Cena zawiera: transport autokarem, bilety wstępu, opieka pilota / przewodnika, ubezpieczenie, 2x nocleg, 2x śniadanie, 2x obiadokolacja ubezpieczenie grupy od NNW**  
**+ obiad jednodaniowy w ostatnim dniu wycieczki**

ilość osób w grupie	45-40 osób + 4 opiekunów bezpłatnie	39-35 osób + 3 opiekunów bezpłatnie	34-30 osób + 2 opiekunów bezpłatnie	29-25 osób + 2 opiekunów bezpłatnie
<b>cena</b>	<b>735 zł</b>	<b>755 zł</b>	<b>810 zł</b>	<b>870 zł</b>



### 9. MALBORK - ELBLĄG - FROMBORK

I dzień - zbiórka i wyjazd z Poznania, przejazd na trasie Poznań – Malbork, zwiedzanie Zamku Krzyżackiego z miejscowym przewodnikiem – przejazd do Elbląga, obiadokolacja, nocleg.

II dzień - śniadanie; zwiedzanie miasta, rejs po Kanale Elbląskim, J. Druzno i zabytkowe pochylnie, obiadokolacja, nocleg.

III dzień - śniadanie, przejazd do Fromborka, zwiedzanie Muzeum M. Kopernika, Planetarium, Katedry, obiad, wyjazd w drogę powrotną.

Cena zawiera: transport autokarem, bilety wstępu, opieka pilota / przewodnika, ubezpieczenie, 2x nocleg, 2x śniadanie, 2x obiadokolacja, ubezpieczenie grupy od NNW  
**+ obiad jednodaniowy w ostatnim dniu wycieczki**

ilość osób w grupie	45-40 osób + 4 opiekunów bezpłatnie	39-35 osób + 3 opiekunów bezpłatnie	34-30 osób + 2 opiekunów bezpłatnie	29-25 osób + 2 opiekunów bezpłatnie
<b>cena</b>	<b>795 zł</b>	<b>815 zł</b>	<b>845 zł</b>	<b>880 zł</b>



### 10. KOŁOBRZEG - USTRONIE MORSKIE - GAŚKI LUB DOBRZYCA

I dzień – zwiedzanie miasta Kołobrzeg (Kolegiata Kołobrzaska, Port handlowy z latarnią morską, Pomnik Zaślubin z morzem, 200-stu metrowe moło spacerowe). REJS STATKIEM dwumasztowym PIRAT po morzu, przejazd na miejsce noclegu, obiadokolacja, zakwaterowanie, nocleg.

II dzień – śniadanie, po posiłku przejazd do wioski indiańskiej – w programie 3 godziny wspianej zabawy między innymi: zwiedzanie stadniny i mini ZOO, pokaz tresury koni, kontakt ze zwierzętami, przejażdżki na koniach lub kucach, przejażdżki bryczką, program indiański prowadzony przez Indianina w wigwamie, ciekawostki o życiu Indian, gry, zabawy, tańce indiańskie. Powrót do ośrodka, około godz. 14:00 obiad, spacer brzegiem morza, kolacja, czas wolny, nocleg.

III dzień – śniadanie, po posiłku przejazd Ciuchcią do Gąsek, zwiedzanie Latarni, powrót do Ustronia Morskiego ok. godz. 13.00 obiad. Wyjazd w drogę powrotną. Zakończenie imprezy ok. godz. 20.00.

UWAGA! W trzecim dniu wycieczki istnieje możliwość zamiennie zwiedzania OGRODÓW MARZEŃ W DOBRZYCY.

Cena zawiera: transport autokarem, bilety wstępu, opieka pilota / przewodnika, ubezpieczenie, 2x nocleg, 2x śniadanie, 2x obiadokolacja, ubezpieczenie grupy od NNW  
**+ obiad jednodaniowy w ostatnim dniu wycieczki**

ilość osób w grupie	45-40 osób + 4 opiekunów bezpłatnie	39-35 osób + 3 opiekunów bezpłatnie	34-30 osób + 2 opiekunów bezpłatnie	29-25 osób + 2 opiekunów bezpłatnie
<b>cena</b>	<b>695 zł</b>	<b>715 zł</b>	<b>735 zł</b>	<b>770 zł</b>



### 11. MIĘDZYDROJE - NIECHORZE

I DZIEŃ przejazd do Niechorza zwiedzanie latarni morskiej oraz wejście na taras widokowy. Wieża latarni została umieszczona na wysokiej, 13-metrowej podstawie, osiągając wysokość 45 metrów. Wchodząc na taras widokowy i pokonując 270 stopni podziwiamy widok na Niechorze, Rewal i okolice, przejazd na miejsce noclegu, zakwaterowanie grupy, zapoznanie się z terenem, obiadokolacja wieczorny spacer nad morze, nocleg

II DZIEŃ – śniadanie, przejazd do Międzyzdrojów, spacer po słynnej alei gwiazd, pobyt na plaży, spacer po Wolińskim Parku Narodowym do zagrody żubrów- zwiedzanie, powrót do miejsca noclegu, obiadokolacja, dyskoteka, nocleg,

III DZIEŃ śniadanie w miejscu noclegu – Zwiedzanie Muzeum Rybołówstwa w Niechorzu gdzie w towarzystwie przewodnika-animatora przenosimy się w świat rybaków, żeglarzy i połowiaczy bursztynów. Spacer po wystawach nie tylko pogłębia wiedzę uczestników ale także zachęca do dalszych dociekań.

Cena zawiera: transport autokarem, bilety wstępu, opieka pilota / przewodnika, ubezpieczenie, 2x nocleg, 2x śniadanie, 2x obiadokolacja, ubezpieczenie grupy od NNW  
**+ obiad jednodaniowy w ostatnim dniu wycieczki**

ilość osób w grupie	45-40 osób + 4 opiekunów bezpłatnie	39-35 osób + 3 opiekunów bezpłatnie	34-30 osób + 2 opiekunów bezpłatnie	29-25 osób + 2 opiekunów bezpłatnie
<b>cena</b>	<b>715 zł</b>	<b>725 zł</b>	<b>745 zł</b>	<b>785 zł</b>



## 12. WYBRZEŻE SZCZECIŃSKIE - WYSPA WOLIN

I dzień – zwiedzanie Świnoujścia lub Międzyzdrojów (w zależności od miejsca zakwaterowania).

Międzyzdroje – zwiedzanie miasta, Park Zdrojowy, spacer na Molo brzegiem morza na punkt widokowy na klifie Kawcza Góra, obiadokolacja i nocleg.

II dzień – śniadanie, przejazd nad jezioro Turkusowe, powstałe na miejscu dawnej Kopalni Kredy, spacer po Wolińskim Parku Narodowym do Zagrody Żubrów MIĘDZYDZROJE – molo i wzgórze widokowe, przejazd do Świnoujścia – zwiedzanie miasta, spacer wzdłuż portu, obiadokolacja i nocleg.

III dzień – śniadanie, wyjazd do Kamienia Pomorskiego, zwiedzanie miasta i Katedry, obiad i wyjazd w drogę powrotną, zakończenie ok. godz. 21.00.

**Cena zawiera:** transport autokarem, bilety wstępu, opieka pilota / przewodnika, ubezpieczenie, 2x nocleg, 2x śniadanie, 2x obiadokolacja, ubezpieczenie grupy od NNW

**+ obiad jednodaniowy w ostatnim dniu wycieczki**

ilość osób w grupie	45-40 osób + 4 opiekunów bezpłatnie	39-35 osób + 3 opiekunów bezpłatnie	34-30 osób + 2 opiekunów bezpłatnie	29-25 osób + 2 opiekunów bezpłatnie
<b>cena</b>	<b>715 zł</b>	<b>725 zł</b>	<b>745 zł</b>	<b>780 zł</b>



## 13. KOTLINA KŁODZKA

I dzień – przejazd do Kudowy Zdrój, zwiedzanie miasta, pijalni wód mineralnych w Parku Zdrojowym, spacer przez park do Kaplicy Czaszek w Czerbnej, przejście piesze do ruchomej szopki w Pstrążnej, obiadokolacja i nocleg.

II dzień – śniadanie; zwiedzanie z przewodnikiem: Błędne Skąły lub Szczeliniec (do wyboru), spacer po Parku Zdrojowym w Dusznikach Zdroju, obiadokolacja, nocleg.

III dzień – śniadanie, przejazd do Kłodzka, zwiedzanie Twierdzy Kłodzkiej wraz z podziemną trasą turystyczną, obiad, wyjazd w drogę powrotną.

**Cena zawiera:** transport autokarem, bilety wstępu, opieka pilota / przewodnika, ubezpieczenie, 2x nocleg, 2x śniadanie, 2x obiadokolacja, ubezpieczenie grupy od NNW

**+ obiad jednodaniowy w ostatnim dniu wycieczki**

ilość osób w grupie	45-40 osób + 4 opiekunów bezpłatnie	39-35 osób + 3 opiekunów bezpłatnie	34-30 osób + 2 opiekunów bezpłatnie	29-25 osób + 2 opiekunów bezpłatnie
<b>cena</b>	<b>715 zł</b>	<b>725 zł</b>	<b>745 zł</b>	<b>780 zł</b>



## 14. KOTLINA KŁODZKA - MIĘDZYGÓRZE ŻŁOTY STOK JASKINIA NIEDŹWIEDZIA

I dzień – przejazd do Złotego Stoku – zwiedzanie Kopalni Złota z podziemnym wodospadem – Sztolnia Gertruda i Czarna, zwiedzanie Muzeum Mineratów, przejazd na miejsce noclegu, obiadokolacja i nocleg.

II dzień – śniadanie, spotkanie z miejscowym przewodnikiem, zwiedzanie Jaskini Niedźwiedziej. Wędrówka piesza na Igliczną do Sanktuarium Matki Bożej Śnieżnej, powrót do miejsca noclegu, obiadokolacja, spacer po okolicy.

III dzień – śniadanie, przejazd do Kłodzka, zwiedzanie Twierdzy Kłodzkiej, obiad i wyjazd w drogę powrotną.

**Cena zawiera:** transport autokarem, bilety wstępu, opieka pilota / przewodnika, ubezpieczenie, 2x nocleg, 2x śniadanie, 2x obiadokolacja, ubezpieczenie grupy od NNW

**+ obiad jednodaniowy w ostatnim dniu wycieczki**

ilość osób w grupie	45-40 osób + 4 opiekunów bezpłatnie	39-35 osób + 3 opiekunów bezpłatnie	34-30 osób + 2 opiekunów bezpłatnie	29-25 osób + 2 opiekunów bezpłatnie
<b>cena</b>	<b>715 zł</b>	<b>735 zł</b>	<b>760 zł</b>	<b>795 zł</b>



### 15. KOTLINA KŁODZKA - PRAGA LUB SKALNE MIASTO

I dzień – przejazd do Kudowy Zdrój, zwiedzanie miasta, Parku Zdrojowego, Kaplicy Czaszek, spacer do ruchomej szopki w Pstrążnej, obiadowokolacja, nocleg.

II dzień – **I Wariant Praga**, śniadanie, zwiedzanie: Starówki, most Karola Hradczany, Katedra Św. Wita, Zamek Królewski, Bazylika Św. Jerzego, Złota Uliczka.

**II wariant – pobyt w Adrspadzkim Skalnym Mieście** połączony z przejażdżką łódkami po jeziorku, powrót do miejsca noclegu, obiadowokolacja. **UWAGA - ceny biletów wstępu i przejażdżka łódkami wliczone w cenę wycieczki!**

III dzień – śniadanie, zwiedzanie Szczelince lub Błędnych Skat – obiad, wyjazd w drogę powrotną

Cena zawiera: transport autokarem, bilety wstępu, opieka pilota / przewodnika, ubezpieczenie, 2x nocleg, 2x śniadanie, 2x obiadowokolacja, ubezpieczenie grupy od NNW I KL  
+ obiad jednodaniowy w ostatnim dniu wycieczki

ilość osób w grupie	45-40 osób + 4 opiekunów bezpłatnie	39-35 osób + 3 opiekunów bezpłatnie	34-30 osób + 2 opiekunów bezpłatnie	29-25 osób + 2 opiekunów bezpłatnie
cena Praga	755 zł	765 zł	795 zł	840 zł
cena Skalne Miasto	760 zł	780 zł	815 zł	850 zł



### 16. KARKONOSZE KARPACZ - SZKLARSKA PORĘBA

I dzień – przejazd do Szklarskiej Poręby, zwiedzanie Wodospadu Szklarki i Kamieńczyka, obiadowokolacja i nocleg

II dzień – śniadanie, spotkanie z przewodnikiem górskim, piesze zdobycie Śnieżki, spacer szlakiem przez Strzechę Akademicką i Samotnią do Karpacza – po drodze zwiedzanie ŚWIĄTYNI WANG; obiadowokolacja i nocleg

III dzień – śniadanie; zdobycie Góry Chojnik, zwiedzanie ruin Zamku, obiad, wyjazd w drogę powrotną.

Cena zawiera: transport autokarem, bilety wstępu, opieka pilota / przewodnika, ubezpieczenie, 2x nocleg, 2x śniadanie, 2x obiadowokolacja, ubezpieczenie grupy od NNW  
+ obiad jednodaniowy w ostatnim dniu wycieczki

sób w grupie	45-40 osób + 4 opiekunów bezpłatnie	39-35 osób + 3 opiekunów bezpłatnie	34-30 osób + 2 opiekunów bezpłatnie	29-25 osób + 2 opiekunów bezpłatnie
cena	700 zł	720 zł	745 zł	790 zł



### 17. KARKONOSZE - PRAGA

I dzień – wyjazd w wczesnych godzinach rannych, przejazd do Szklarskiej Poręby, spotkanie z przewodnikiem górskim, piesze zdobycie Śnieżki, obiadowokolacja, nocleg.

II dzień – śniadanie, wyjazd do Pragi, zwiedzanie: Starówki, Most Karola Hradczany, Katedra Św. Wita, Zamek Królewski, Bazylika Św. Jerzego, Złota Uliczka, powrót do miejsca noclegu, obiadowokolacja.

III dzień – śniadanie, przejazd do Szklarskiej Poręby, zwiedzanie Wodospadu Szklarki i Kamieńczyka – obiad i wyjazd w drogę powrotną

Cena zawiera: transport autokarem, bilety wstępu, opieka pilota / przewodnika, ubezpieczenie, 2x nocleg, 2x śniadanie, 2x obiadowokolacja, ubezpieczenie grupy od NNW I KL  
+ obiad jednodaniowy w ostatnim dniu wycieczki

sób w grupie	45-40 osób + 4 opiekunów bezpłatnie	39-35 osób + 3 opiekunów bezpłatnie	34-30 osób + 2 opiekunów bezpłatnie	29-25 osób + 2 opiekunów bezpłatnie
cena	755 zł	775 zł	795 zł	800 zł



## 18. BESKID ŚLĄSKI I ŻYWIECKI

I dzień – przejazd do Tarnowskich Gór, zwiedzanie Sztolni Czarnego Pstrąga i przejażdżka todziami, obiadokolacja i nocleg.

II dzień – śniadanie, przejazd do Żywca, zwiedzanie Starego Miasta, przejazd nad zapory wodne (Tresna i Porębka), wjazd kolejką na górę Żar – zwiedzanie elektrowni, wjazd wyciągiem krzesetkowym na Skrzyczne, obiadokolacja i nocleg.

III dzień – śniadanie, przejazd do Wisty, zwiedzanie miasta, wizyta u źródeł Wisty, przejazd do Istebnej, zwiedzanie muzeum koronkarstwa oraz kurnej chaty u Kawuloka, obiad, wyjazd w drogę powrotną

**Cena zawiera:** transport autokarem, bilety wstępu, opieka pilota / przewodnika, ubezpieczenie, 2x nocleg, 2x śniadanie, 2x obiadokolacja, ubezpieczenie grupy od NNW  
**+ obiad jednodaniowy w ostatnim dniu wycieczki**

ilość osób w grupie	45-40 osób + 4 opiekunów bezpłatnie	39-35 osób + 3 opiekunów bezpłatnie	34-30 osób + 2 opiekunów bezpłatnie	29-25 osób + 2 opiekunów bezpłatnie
<b>cena</b>	<b>750 zł</b>	<b>775 zł</b>	<b>805 zł</b>	<b>845 zł</b>



## 19. KRAKÓW - WIELICZKA I OKOLICE

I dzień – przejazd do Ojcowa. Zwiedzanie ruin gotyckiego zamku, Groty Łokietka; przejazd na trasie Ojców – Kraków, zakwaterowanie, obiadokolacja, nocleg.

II dzień – 8.00 śniadanie, po śniadaniu o godz. 10.00 spotkanie z przewodnikiem – zwiedzanie Krakowa. W programie Kościół Mariacki, Sukiennice, Wawel. Po zwiedzaniu obiadokolacja, nocleg

III dzień – 8.00 śniadanie, przejazd do Wieliczki- zwiedzanie Kopalni Soli, obiad, po posiłku wyjazd w drogę powrotną. Zakończenie wycieczki około 21:30.

**Cena zawiera:** transport autokarem, bilety wstępu, opieka pilota / przewodnika, ubezpieczenie, 2x nocleg, 2x śniadanie, 2x obiadokolacja, ubezpieczenie grupy od NNW  
**+ obiad jednodaniowy w ostatnim dniu wycieczki**

ilość osób w grupie	45-40 osób + 4 opiekunów bezpłatnie	39-35 osób + 3 opiekunów bezpłatnie	34-30 osób + 2 opiekunów bezpłatnie	29-25 osób + 2 opiekunów bezpłatnie
<b>cena</b>	<b>775 zł</b>	<b>795 zł</b>	<b>835 zł</b>	<b>880 zł</b>



## 20. JURA KRAKOWSKO - CZĘSTOCHOWSKA

I dzień – przejazd do Częstochowy, zwiedzanie Jasnej Góry, przejazd do Olsztyna, zwiedzanie ruin zamku na Szlaku Orlich Gniazd, zakwaterowanie grupy, obiadokolacja, nocleg.

II dzień – śniadanie, zwiedzanie Ojcowskiego Parku Narodowego (Pieskowa Skąta, Maczuga Herkulesa, Jaskinia Łokietka), przejazd na miejsce noclegu, obiadokolacja, nocleg

III dzień – śniadanie, wyjazd do Ogrodzieńca, zwiedzanie ruin zamku warownego, piesza wycieczka do rezerwatu przyrody w Zborowie, obiad, wyjazd w drogę powrotną.

**Cena zawiera:** transport autokarem, bilety wstępu, opieka pilota / przewodnika, ubezpieczenie, 2x nocleg, 2x śniadanie, 2x obiadokolacja, ubezpieczenie grupy od NNW  
**+ obiad jednodaniowy w ostatnim dniu wycieczki**

ilość osób w grupie	45-40 osób + 4 opiekunów bezpłatnie	39-35 osób + 3 opiekunów bezpłatnie	34-30 osób + 2 opiekunów bezpłatnie	29-25 osób + 2 opiekunów bezpłatnie
<b>cena</b>	<b>775 zł</b>	<b>795 zł</b>	<b>835 zł</b>	<b>880 zł</b>





## 21. SZLAKIEM RENESANSU CZARNOLAS PUŁAWY - KOZŁÓWKA, NAŁĘCZÓW, KAZIMIERZ

I dzień – przejazd do Czarnolasu, zwiedzanie Muzeum Jana Kochanowskiego (muzeum, park, kaplica, pomnik), przejazd do Puław, zwiedzanie zespołu pałacowo-parkowego Rodziny Czartoryskich (Pałac z zewnątrz, domek gotycki, świątynia Sybilli, Pałac Marynki, przejazd na miejsce noclegu, obiadokolacja, nocleg.

II dzień – śniadanie, przejazd do Kozłówki (siedziba Rodziny Zamoyskich), zwiedzanie obiektów (pałac, wozownia, muzeum socrealizmu, wystawy czasowej, spacer parkiem), przejazd do Nałęczowa, zwiedzanie Pałacu Małachowskich – z zewnątrz, spacer po parku zdrojowym, zwiedzanie pijalni, Stare Łazienki, Chata Żeromskiego – Wąwolnica – miejsce pielgrzymek, przejazd na miejsce noclegu, obiadokolacja, czas wolny i nocleg.

III dzień – śniadanie, przejazd do Kazimierza, zwiedzanie miasta (stare miasto część żydowska, G. Trzech Krzyży, ruiny zamku, baszta, obiad na trasie powrotnej, zakończenie imprezy ok. godz. 22.00.

**Cena zawiera:** transport autokarem, bilety wstępu, opieka pilota / przewodnika, ubezpieczenie, 2x nocleg, 2x śniadanie, 2x obiadokolacja ubezpieczenie grupy od NNW  
**+ obiad jednodaniowy w ostatnim dniu wycieczki**

ilość osób w grupie	45-40 osób + 4 opiekunów bezpłatnie	39-35 osób + 3 opiekunów bezpłatnie	34-30 osób + 2 opiekunów bezpłatnie	29-25 osób + 2 opiekunów bezpłatnie
<b>cena</b>	<b>755 zł</b>	<b>785 zł</b>	<b>800 zł</b>	<b>850 zł</b>



## 22. WROCŁAW GÓRY SOWIE PODZIEMNE MIASTO OSÓWKA- KSIĄŻ

I dzień – przejazd do Wrocławia, zwiedzanie Starego Miasta z Ostrowem Tumskim, obejrzenie seansu w Panoramic Ractawickiej, przejazd na miejsce noclegu, obiadokolacja, nocleg.

II dzień – śniadanie, spacer na Wielką Sowę, zwiedzanie podziemnego miasta w Osówce, powrót na miejsce noclegu, obiadokolacja, spacer po okolicy, nocleg.

III dzień – śniadanie, zwiedzanie Zamku w Książu szlakiem II Wojny Światowej, obiad, wyjazd w drogę powrotną.

Uwaga! Możliwość zamiany zamiast zwiedzania Panoramy Ractawickiej - zwiedzanie ZOO

**Cena zawiera:** transport autokarem, bilety wstępu, opieka pilota / przewodnika, ubezpieczenie, 2x nocleg, 2x śniadanie, 2x obiadokolacja ubezpieczenie grupy od NNW  
**+ obiad jednodaniowy w ostatnim dniu wycieczki**

ilość osób w grupie	45-40 osób + 4 opiekunów bezpłatnie	39-35 osób + 3 opiekunów bezpłatnie	34-30 osób + 2 opiekunów bezpłatnie	29-25 osób + 2 opiekunów bezpłatnie
<b>cena</b>	<b>715 zł</b>	<b>735 zł</b>	<b>760 zł</b>	<b>795 zł</b>



## 23. GÓRY ŚWIĘTOKRZYSKIE

I dzień – przejazd do Kielc, spotkanie z przewodnikiem – zwiedzanie miasta. W programie Pałac Biskupów Krakowskich, Katedra, Muzeum Narodowe, po zwiedzaniu zakwaterowanie, obiadokolacja, nocleg.

II dzień – śniadanie, wyjazd na zwiedzanie. W programie Św. Krzyż – Zespół Opactwa Benedyktynskiego, Św. Katarzyna – Klasztor z XVIII w., Oblęgorek – Muzeum H. Sienkiewicza. Powrót na miejsce zakwaterowania, obiadokolacja, nocleg.

III dzień – śniadanie, wyjazd do Chęciny, zwiedzanie ruin zamku oraz Jaskini „Raj”. Ok. 13.00 obiad, po obiedzie wyjazd w drogę powrotną.

Uwaga! Kolejność zwiedzania może ulec zmianie. Ze względu na rezerwacje wstępów do jaskini.

**Cena zawiera:** transport autokarem, bilety wstępu, opieka pilota / przewodnika, ubezpieczenie, 2x nocleg, 2x śniadanie, 2x obiadokolacja ubezpieczenie grupy od NNW  
**+ obiad jednodaniowy w ostatnim dniu wycieczki**

ilość osób w grupie	45-40 osób + 4 opiekunów bezpłatnie	39-35 osób + 3 opiekunów bezpłatnie	34-30 osób + 2 opiekunów bezpłatnie	29-25 osób + 2 opiekunów bezpłatnie
<b>cena</b>	<b>730 zł</b>	<b>750 zł</b>	<b>775 zł</b>	<b>820 zł</b>



## 24. OJCÓW - ENERGYLANDIA - WADOWICE

I dzień – 6.00 wyjazd i przejazd do Ojcowa. Zwiedzanie Ojcowskiego Parku Narodowego wraz z ruinami gotyckiego zamku, Groty Łokietka, po zwiedzaniu przejazd na miejsce noclegu, zakwaterowanie, obiadowokolacja, nocleg.

II dzień – śniadanie w miejscu noclegu przejazd do Parku Rozrywki w Zatorze (całodniowy pobyt w Parku Rozrywki). ENERGYLANDIA to największy Park Rozrywki w Polsce, oferujący kilkadziesiąt atrakcji, które znajdują się na obszarze 26 hektarów, przeznaczony dla wszystkich grup wiekowych, zarówno dzieci, młodzieży jak i osób dorosłych. Wszystkie atrakcje charakteryzują się specjalnie dobraną tematyczną dekoracją i scenografią są podzielone na 4 strefy: Bajkolandia, Strefa Familijna, Strefa Ekstremalna, Water Park. Po pobycie w parku przejazd na miejsce noclegu, obiadowokolacja i nocleg.

III dzień – śniadanie w miejscu noclegu przejazd do Wadowic – zwiedzanie Domu Rodzinny Ojca Świętego Jana Pawła II w Wadowicach – muzeum, dokumentujące życie i działalność kapańską, a także związki papieża z Wadowicami. **UWAGA - bilety wstępu do Energylandii płatne dodatkowo w zależności od wieku uczestnika.**

**Cena zawiera:** transport autokarem, bilety wstępu, opieka pilota / przewodnika, ubezpieczenie, 2x nocleg, 2x śniadanie, 2x obiadowokolacja ubezpieczenie grupy od NNW  
**+ obiad jednodaniowy w ostatnim dniu wycieczki**

ilość osób w grupie	45-40 osób + 4 opiekunów bezpłatnie	39-35 osób + 3 opiekunów bezpłatnie	34-30 osób + 2 opiekunów bezpłatnie	29-25 osób + 2 opiekunów bezpłatnie
<b>cena</b>	<b>730 zł</b>	<b>755 zł</b>	<b>785 zł</b>	<b>850 zł</b>



## 25. BORNE SULINOWO – FOLWARK NA PÓWYSPIE - KOŁOBRZEG – PARK LINOWY W RUDNICY

★ **NOWOŚĆ!**

I dzień – przejazd do Bornego Sulinowa - miejscowości jedynej w swoim rodzaju, często określanej najbardziej tajemniczym miastem w Polsce. Istnieje wiele ciekawostek związanych z tym miejscem między innymi Muzeum Militarnej Historii a tuż obok zwiedzimy ukryte bunkry. Obok nich rozciąga się przepiękny widok na rzekę Pilawa. Przejazd na miejsce noclegu, zakwaterowanie grupy, obiadowokolacja, zapoznanie się z terenem, nocleg.

II dzień – śniadanie w miejscu noclegu, zabranie suchego prowiantu, przejazd do Kołobrzegu – zwiedzanie miasta, portu-Pomnik Zaślubin z morzem, rejs statkiem po morzu, spacer po plaży, powrót na miejsce noclegu, obiadowokolacja spotkania w grupach, wieczorem ognisko ( kietbaski do ogniska we własnym zakresie).

III dzień – śniadanie w miejscu noclegu, wykwaterowanie grupy przejazd do Parku linowego, pobyt w parku ok 2,5 godziny Park Linowy w Rudnicy jest jednym z największych tego typu obiektów w Polsce. Park jest położony wśród lasów. Profesjonalna obsługa oraz przepiękna okolica dadzą możliwość przeżycia niezapomnianych chwil .

**Cena zawiera:** przejazd autokarem, opiekę pilota, 2 noclegi, 2 śniadania, 2 obiadowokolacje, 2 lunche, 1 obiad, (korzystanie z sprzętu wodnego i rekreacyjnego na terenie ośrodka, wycieczka do Kołobrzegu, ognisko, pobyt w parku linowym. ubezpieczenie grupy od NNW

ilość osób w grupie	45-40 osób + 4 opiekunów bezpłatnie	39-35 osób + 3 opiekunów bezpłatnie	34-30 osób + 2 opiekunów bezpłatnie	29-25 osób + 2 opiekunów bezpłatnie
<b>cena</b>	<b>730 zł</b>	<b>750 zł</b>	<b>795 zł</b>	<b>860 zł</b>



## 1. ZAKOPANE I OKOLICE

★ **4-DNIOWA**

I dzień – przejazd do Zakopanego przez Częstochowę, zwiedzanie Jasnej góry, zakwaterowanie okolice Zakopanego, obiadowokolacja, nocleg. Zamiennie zwiedzanie Krakowa (Stare Miasto)

II dzień – śniadanie, całodzienna wycieczka do Morskiego oka, obiadowokolacja, nocleg.

III dzień – śniadanie, zwiedzanie Zakopanego: Stary Kościółek i Cmentarz na Pęksowym Brzysku, Kaplicy na Jaszczurówce, spacer po Krupówkach oraz zwiedzanie skoczni narciarskiej i zapoznanie się z jej historią, obiadowokolacja, nocleg.

IV dzień – śniadanie, zdobycie Gubałówki, wjazd kolejką i przejście grzbietem Gubałówki do Butorowego Wierchu, zjazd wyciągiem krzesetkowym, obiad i wyjazd w drogę powrotną. Uwaga! Istnieje możliwość zorganizowania ogniska lub dyskoteki!

**Cena zawiera:** transport autokarem, bilety wstępu, opieka pilota / przewodnika, ubezpieczenie, 2x nocleg, 2x śniadanie, 2x obiadowokolacja ubezpieczenie grupy od NNW  
**+ obiad jednodaniowy w ostatnim dniu wycieczki**

ilość osób w grupie	45-40 osób + 4 opiekunów bezpłatnie	39-35 osób + 3 opiekunów bezpłatnie	34-30 osób + 2 opiekunów bezpłatnie	29-25 osób + 2 opiekunów bezpłatnie
<b>cena</b>	<b>865 zł</b>	<b>895 zł</b>	<b>945 zł</b>	<b>1050 zł</b>



## 2. KOŁOBRZEG- MIĘDZYDZROJE - WOLIN

★ 4-DNIOWA

I dzień – przejazd do Kołobrzegu – zwiedzanie miasta z przewodnikiem, rejs żaglowcem dwumasztowym PIRAT po morzu, krótki czas wolny na zakupy w porcie.

II dzień – śniadanie, po posiłku przejazd do Kołobrzegu do wioski indiańskiej (3 godziny wspaniałej zabawy), powrót na miejsce noclegu, obiadokolacja.

III dzień – śniadanie, zabranie suchego prowiantu na drogę, całonocna wycieczka na trasie Kamień Pomorski, Międzyzdroje – zwiedzanie miasta, spacer do zagrody żubrów.

IV dzień – przejazd „ciuchcią” po okolicy, przejazd ciuchcią do Latarni Morskiej w Gąskach (zamiennie zwiedzanie Ogrodów Marzeń w Dobrzycy). Godz. 14:00 obiad i wyjazd.

Cena zawiera: transport autokarem, bilety wstępu, opieka pilota / przewodnika, ubezpieczenie, 2x nocleg, 3x śniadanie, 3x obiadokolacja, ubezpieczenie grupy od NNW  
+ obiad jednodaniowy w ostatnim dniu wycieczki

sób w grupie	45-40 osób + 4 opiekunów bezpłatnie	39-35 osób + 3 opiekunów bezpłatnie	34-30 osób + 2 opiekunów bezpłatnie	29-25 osób + 2 opiekunów bezpłatnie
cena	820 zł	845 zł	885 zł	950 zł



## 1. PRAGA

I dzień – przejazd, zwiedzanie Kutnej Hory z Kaplicą Czaszek, obiadokolacja, nocleg.

II dzień – śniadanie; zwiedzanie Pragi z przewodnikiem – Hradczany, Kościół Loreta, Zamek Praski, Katedra Św. Wita, Złota Uliczka, Most Karola; obiadokolacja

III dzień – śniadanie; ciąg dalszy zwiedzania – Dzielnica Żydowska, Jozefów, Ratusz, Zegar Orloj, Pl. Św. Wacława. Bilety wstępu płatne dodatkowo ok. 450 KCZ.

Cena zawiera: transport autokarem, bilety wstępu, opieka pilota / przewodnika, ubezpieczenie, 2x nocleg, 2x śniadanie, 2x obiadokolacja, ubezpieczenie grupy od NNW i KL  
+ obiad jednodaniowy w ostatnim dniu wycieczki

ilość osób w grupie	45-40 osób + 4 opiekunów bezpłatnie	39-35 osób + 3 opiekunów bezpłatnie	34-30 osób + 2 opiekunów bezpłatnie	29-25 osób + 2 opiekunów bezpłatnie
cena	950 zł	980 zł	1050 zł	1200 zł



## 2. PRAGA - WIEDEŃ - JASKINIA PUNKWY-MACOCHA

I dzień – podstawienie autokaru pod szkołę o godz. 3.50, wyjazd grupy o godz. 4.00, przejazd do Ołomuńca – zwiedzanie Starówki, spacer do Katedry Św. Wacława, zwiedzenie jaskini Punkty wraz z Przepaścią Macocha (wspaniałe skalne komnaty, stalaktyty, stalagmity, stalagnaty), przeprawa łodzią podziemną rzeką. Po zwiedzeniu przejazd na miejsce noclegu, obiadokolacja, nocleg.

II dzień – wczesne śniadanie w miejscu noclegu, całodzienny wyjazd do Wiednia, zwiedzanie zabytków miasta (zabytki ringu – Opera, Katedra Św. Stefana, Hofburg, Kościół Św. Ruprechta).

III dzień – śniadanie w miejscu noclegu, przejazd do Pragi, zwiedzanie miasta – Hradczany: Zamek Praski, Katedra Św. Wita, spacer po Moście Karola, Złota Uliczka, krótki czas wolny. Wyjazd w drogę powrotną do Polski. Zakończenie wycieczki ok. 21.30. UWAGA: Bilety wstępu płatne dodatkowo ok. 600 KCZ.

Cena zawiera: transport autokarem, bilety wstępu, opieka pilota / przewodnika, ubezpieczenie, 2x nocleg, 2x śniadanie, 2x obiadokolacja, ubezpieczenie grupy od NNW i KL  
+ obiad jednodaniowy w ostatnim dniu wycieczki

ilość osób w grupie	45-40 osób + 4 opiekunów bezpłatnie	39-35 osób + 3 opiekunów bezpłatnie	34-30 osób + 2 opiekunów bezpłatnie	29-25 osób + 2 opiekunów bezpłatnie
cena	965 zł	995 zł	1250 zł	1400 zł

# WYCIECZKI SZKOLNE WIELODNIOWE

★ **NOWOŚĆ!**

MŁODZIEŻOWE  
CENTRUM SPORTU  
REKREACJI  
I WYPOCZYNKU



## ZAGRANICZNE



## SPIS TREŚCI

1. WYCIECZKA DO BUDAPESZTU - 4 DNI	STR. 43
2. WYCIECZKA DO LONDYNU + HEIDE PARK - 7 DNI „ŚLADAMI HARREGO POTTERA”	STR. 44
3. WYCIECZKA DO SZKOCJI - 7 DNI - AMSTERDAM - EDYNBURG - CAMBRIDGE	STR. 45
4. WYCIECZKA DO PARYŻA - 5 DNI	STR. 46
5. 8 DNI - PARYŻ - TOSSA DE MAR - BARCELONA - EURODISNEYLAND	STR. 46
6. WYCIECZKA DO WŁOCH - 8 DNI - MEDIOLAN - FLORENCJA - RZYM - BOLONIA - WENECJA	STR. 47



### 1. BUDAPESZT - 4 DNI

★ **NOWOŚĆ**

DZIEŃ 1 - Wyjazd ok. godz. 4:00, przejazd do Budapesztu, obiadokolacja na mieście. Zakwaterowanie w hotelu, wieczorny rejs statkiem po Dunaju, nocleg.

DZIEŃ 2 - Śniadanie, spacer z przewodnikiem - Peszt: Parlament - symbol Węgier i jeden z największych budynków parlamentarnych na świecie. Bazylika św. Stefana - największa świątynia w Budapeszcie, poświęcona pierwszemu królowi Węgier, Plac Bohaterów z pomnikiem poświęconym ofiarom I wojny światowej. Vaci utca - deptak i najbardziej reprezentacyjna ulica Budapesztu, pełna uroczych kawiarenek, restauracji i ekskluzywnych sklepów. Czas wolny na kawę i zakupy, obiadokolacja na mieście, powrót na nocleg w hotelu.

DZIEŃ 3 - Śniadanie, spacer z przewodnikiem - Buda: Zamek Królewski - położony na malowniczym Wzgórzu Zamkowym, będący w przeszłości siedzibą Habsburgów. Baszta Rybacka - neoromańska budowla stanowiąca jeden z symboli Budapesztu. Wzgórze Gellerta - miejsce, z którego rozciąga się zachwycający widok na panoramę miasta. Przejazd do hotelu. Wieczór na mieście z kolacją przy muzyce na żywo (godz. 19-22) - Węgierska Czarda (dodatkowo wizyta w piwnicach winnych). Powrót i nocleg w hotelu.

DZIEŃ 4 - Śniadanie i wykwaterowanie. Przejazd do Szentendre - węgierski Kazimierz nad Wisłą - miastko baroku, malarzy i 7 wież. Zwiedzanie Muzeum Marcepanu (możliwość zakupu oryginalnych słodkości) Wyjazd w drogę powrotną do Polski. Powrót ok. godz. 02:00

**CENA ZAWIERA:** transport autokarem;  
opieka pilota i przewodników;  
ubezpieczenie NNW + KL;

noclegi oraz wyżywienie zgodnie z programem,  
zwiedzanie zgodnie z programem,  
bilety wstępu; zestawy słuchawkowe

**BILETY WSTĘPU WLICZONE W CENĘ**

ilość osób w grupie

MINIMUM 40 UCZESTNIKÓW + 3 OPIEKUNÓW

cena

1400 Zł + 60 euro / os.



## 2. WYCIEZKA DO LONDYNU + HEIDE PARK - 7 DNI „ŚLADAMI HARREGO POTTERA”

★ **NOWOŚĆ**

DZIEŃ 1 - wyjazd autokarem z Poznania w godzinach późno popołudniowych, przejazd przez Niemcy, Holandię, Belgię i Francję.

DZIEŃ 2 - przeprawa tunelem pod kanałem La Manche, przejazd do Londynu, Greenwich - Królewskie Obserwatorium Astronomiczne, Południk „0”, Cutty Shark, rejs statkiem po Tamizie, wizyta w Tower of London, Tower Bridge, spacer do Leadenhall Market, zabytkowe-go krytego dachem pasażu pełniącego w filmie o Harrym Potterze funkcję części ulicy Pokątnej, nowoczesna dzielnica City, Monument - najwyższa wolnostojąca kolumna na świecie, upamiętniająca słynny londyński Wielki Pożar z 1666 roku. Przejazd do hotelu, zakwaterowanie, obiadokolacja, nocleg.

DZIEŃ 3 - śniadanie, spacer nabrzeżem Tamizy w stronę LE, Galeon Francisa Drake'a, Borough Market, najwyższy budynek Londynu - Shard Building, Millenium Bridge - spacer po pieszej kładce na Tamizie zniszczonej przez Śmierciożerców w 6 części opowieści o Harrym Potterze, Teatr Narodowy, przejażdżka słynnym kotem diabelskim - London Eye - przepiękna panorama miasta. Przejazd do dzielnicy Camden Town - centrum mody i ekstrawagancji położonego nad Regent's Canal. To oaza kontrkultury. Kwitnące życie nocne obejmuje muzykę na żywo w alternatywnych klubach i oldskulowych pubach oraz występy gwiazd w Jazz Cafe i Roundhouse. Kawiarnie tętnią życiem za dnia. W pobliskim Regent's Park znajdują się miejskie ogrody i londyńskie zoo. Powrót do hotelu, obiadokolacja, nocleg.

DZIEŃ 4 - śniadanie, przejazd do Watford - wizyta w Warner Bros Studio Tour, które odkryje przed zwiedzającymi magię filmu i pozwoli poznać niektóre jego skrywane tajemnice; zwiedzanie Great Hall, pomieszczeń Gryffindoru, sypialni chłopców, chaty Hagrida, pokoju profesor Umbridge w Ministerstwie Magii, ulica Pokątna oraz liczne efekty specjalne. Przejazd do Oxford - zwiedzanie z przewodnikiem jednego z najważniejszych miast akademickich na świecie. Spacer ulicami malowniczego Starego Miasta, przejazd do Londynu, powrót do hotelu, obiadokolacja, nocleg.

DZIEŃ 5 - śniadanie, wykwaterowanie, całodzienna wycieczka po Londynie (zwiedzanie z zewnątrz): Embankment, Big Ben i Parlament, Westminster Abbey Whitehall i Downing Street z kancelarią premiera, Stajnie Gwardii Królewskiej - zmiana warty konnej, St. James's Park - Buckingham Palace, Trafalgar Square z Kolumną Nelsona, spacer po Soho, Chinatown, Leicester Square i Galeria M&M'S, Covent Garden, Piccadilly Circus z fontanną Erosa - miejsce, z którego teleportowali się Harry, Ron i Hermiona, przejście na słynną ulicę Oxford Street, Hyde Park. Musical w teatrze :). Obiadokolacja, nocna przeprawa kanałem La Manche i przejazd w kierunku Niemiec.

DZIEŃ 6 - przyjazd do Heide Parku, śniadanie, zakwaterowanie, całodzienna zabawa w największym parku rozrywki w Niemczech Północnych, obiadokolacja, nocleg.

DZIEŃ 7 - śniadanie, wykwaterowanie, wyjazd w drogę powrotną do Polski, przyjazd do Poznania w godzinach wieczornych.

**CENA ZAWIERA:** transport autokarem; opieka pilota; ubezpieczenie NNW + KL; noclegi oraz wyżywienie zgodnie z programem, zwiedzanie zgodnie z programem, bilety wstępu, zestawy słuchawkowe, składki TFG i TFP - 20 zł\*.

**CENA NIE ZAWIERA:** opłat nie zawartych w ofercie, ubezpieczenia na wypadek rezygnacji z Imprezy Turystycznej.  
\*Turystyczny Fundusz Gwarancyjny (TFG) dotyczy wszystkich organizatorów imprez turystycznych działających na polskim rynku.  
Do każdej imprezy turystycznej zostanie doliczona składka, którą biuro w całości przekaże na TFG. Składka nie jest przychodem biura, dlatego nie ma możliwości wystawienia FV na kwotę przeznaczoną na TFG. Turystyczny Fundusz Pomocowy (TFP) Działając w zgodzie z rozporządzeniem (DZIENNIK USTAW 2020 R. POZ. 2379), które weszło w życie 1 stycznia 2021, do wszystkich imprez, które są organizowane przez biuro podróży zostanie doliczona opłata, którą biuro w całości przekazuje na TURYSTYCZNY FUNDUSZ POMOCOWY. Opłata doliczana do każdej umowy, bezzwrotna i zbierana na wypadek sytuacji kryzysowych na rynku. Obowiązek wplatania składek na TFP obejmuje wszystkich organizatorów turystycznych w Polsce.

**UWAGA!** Kolejność zwiedzania może ulec zmianie.  
**NA WJAZD DO WIELKIEJ BRYTANII POTRZEBNY JEST WAŻNY PASZPORT!!!**

ilość osób w grupie

MINIMUM 40 UCZESTNIKÓW + 3 OPIEKUNÓW

cena

**2250 zł + 500 GBP + 120 euro/os.**



### 3. WYCIEZKA DO SZKOCJI - 7 DNI AMSTERDAM - EDYNBURG - CAMBRIDGE

★ **NOWOŚĆ**

DZIEŃ 1 - wyjazd autokarem z Poznania w godzinach porannych, przejazd do Holandii, zakwaterowanie, obiadokolacja, nocleg.

DZIEŃ 2 - śniadanie, wykwaterowanie. Zwiedzanie Amsterdamu z przewodnikiem: plac Dam, główny plac miasta, przy którym znajduje się Pałac Królewski, następnie pod Nowy Kościół, gdzie odbył się ślub następcy tronu, księcia Wilhelma Aleksandra z Maximą. Spacer po centrum miasta: budynek Wagi Miejskiej, plac Mennicy z wieżą Mennicy, pływający rynek kwiatowy, gdzie na barkach zacumowanych przy kanale Singel można kupić tysiące gatunków kwiatów. Rejs po malowniczych kanałach Amsterdamu. Obiadokolacja. Wieczorny Aprzejazd do Calais na przeprawę kanałem La Manche. Nocny Przejazd do Szkocji.

DZIEŃ 3 - przyjazd do Szkocji, zwiedzanie Edynburga (z zewnątrz) - Nowe Miasto: Wzgórze Calton Hill, Pomnik Narodowy, obserwatorium miejskie, pomnik Nelsona i filozofa Stewarta. Wejście na Arthur's Seat (Wzgórze Artura) - jeden z symboli miasta i najwyższy szczyt Parku Holyrood. Przejazd do miejsca zakwaterowania, obiadokolacja, nocleg.

DZIEŃ 4 - śniadanie, zwiedzanie Edynburga ciąg dalszy - Stare Miasto: Zamek Edynburski, średniowieczna warowna forteca na skarpie wygasłego wulkanu, Royal Mile - tzw. Królewska Miła, trakt królewski, przy którym znajduje się szereg ciekawych muzeów i zabytkowych domów, Katedra High Kirk Of St. Giles - główny kościół Szkocji, House of Parliament, Palace of Holyroodhouse - rezydencja Królewska Holyrood. Mercat Tours - ekscytująca wyprawa podziemia miasta, poznanie mrocznej, pełnej tajemnic historii Edynburga - morderstwa, tortury oraz spotkanie z duchami to tylko niektóre elementy tej fascynującej przygody. Powrót do miejsca zakwaterowania, obiadokolacja, nocleg.

DZIEŃ 5 - śniadanie, wykwaterowanie, przejazd do Cambridge. Zakwaterowanie w hotelu, obiadokolacja, nocleg.

DZIEŃ 6 - śniadanie, wykwaterowanie, spacer po Cambridge - jednym z najstarszych uniwersyteckich miast. Zobaczymy m.in. Trinity College, Downing College, Muzeum Fitzwilliam, które posiada ogromną kolekcję sztuki starożytnej i współczesnej. Most matematyczny i Queen's College, Corpus Clock - zegar nie posiadający wskazówek ani cyfr oraz najbardziej znany budynek uniwersytecki King's College. Obiadokolacja. Wyjazd w drogę powrotną do Polski, przeprawa Kanałem La Manche. Nocny przejazd do Polski.

DZIEŃ 7 - powrót do Poznania w godzinach popołudniowych.

**CENA ZAWIERA:** transport autokarem; opieka pilota; ubezpieczenie NNW + KL; noclegi oraz żywienia zgodnie z programem, zwiedzanie zgodnie z programem, bilety wstępu, zestawy słuchawkowe, składki TFG i TFP - 20 zł\*.

**CENA NIE ZAWIERA:** opłat nie zawartych w ofercie, ubezpieczenia na wypadek rezygnacji z Imprezy Turystycznej.  
\*Turystyczny Fundusz Gwarancyjny (TFG) dotyczy wszystkich organizatorów imprez turystycznych działających na polskim rynku.  
Do każdej imprezy turystycznej zostanie doliczona składka, którą biuro w całości przekaże na TFG. Składka nie jest przychodem biura, dlatego nie ma możliwości wystawienia FV na kwotę przeznaczoną na TFG. Turystyczny Fundusz Pomocowy (TFP) Działając w zgodzie z rozporządzeniem (DZIENNIK USTAW 2020 R. POZ. 2379), które weszło w życie 1 stycznia 2021, do wszystkich imprez, które są organizowane przez biuro podróży zostanie doliczona opłata, którą biuro w całości przekazuje na TURYSTYCZNY FUNDUSZ POMOCOWY. Opłata doliczana do każdej umowy, bezzwrotna i zbierana na wypadek sytuacji kryzysowych na rynku. Obowiązek wptacania składek na TFP obejmuje wszystkich organizatorów turystycznych w Polsce.

**UWAGA!** Kolejność zwiedzania może ulec zmianie.  
**NA WJAZD DO WIELKIEJ BRYTANII POTRZEBNY JEST WAŻNY PASZPORT!!!**

ilość osób w grupie

MINIMUM 40 UCZESTNIKÓW + 3 OPIEKUNÓW

cena

**2600 zł + 350 GBP + 150 euro/os.**



**CENA ZAWIERA:** transport autokarem;  
opieka pilota i przewodników;  
ubezpieczenie NNW + KL;  
noclegi oraz wyżywienie zgodnie z programem,  
zwiedzanie zgodnie z programem,  
bilety wstępu; zestawy słuchawkowe

**BILETY WSTĘPU WLICZONE W CENĘ**

## 4. WYCIEZKA DO PARYŻA - 5 DNI

★ **NOWOŚĆ**

DZIEŃ 1 - wyjazd ze Szkoły w godzinach późno popołudniowych i przejazd w kierunku Francji. Przejazd nocny.

DZIEŃ 2 - przyjazd do Paryża w godzinach porannych i zwiedzanie miasta z przewodnikiem: Pont Neuf - najstarszy most paryski. Kompleks Palais de Justice z Conciergerie i Saint Chapelle. Budynek ratuszowy - paryski Hotel de Ville. Najstynniejsza na świecie, rozstawiona przez Victora Hugo, Katedra Notre Dame de Paris. Dzielnica Łacińska: Sorbona Panteon, Ogrody Luksemburskie. Spacer Polem Marsowym pod wieżę Eiffle'a. Obiadokolacja, przejazd metrem do hotelu, zakwaterowanie, nocleg.

DZIEŃ 3 - śniadanie, dalsze zwiedzanie z przewodnikiem. Wzgórze Montmartre - zwiedzanie Bazyliki Sacre-Coeur, Place du Tertre. Spacer do słynnego kabaretu Moulin Rouge i Placu Pigalle. Przejazd w kierunku najstynniejszej alei świata - Pola Elizejskie i Łuk Triumfalny. Plac Concorde, na którym w czasach Wielkiego Terroru królowała gilotyna. Królewskie Ogrody Tuilleries, Luwr, obiadokolacja. Wieczorny rejs statkiem po Sekwanie. Powrót do hotelu, nocleg.

DZIEŃ 4 - śniadanie. Wyjazd na cały dzień do Disneylandu - największego parku rozrywki dla młodszych i starszych entuzjastów "bajek" Disneya. Park składa się z kilku tematycznych krain m.in. Fantasyland - przepiękna kraina dla księżniczek, w której znajdziemy m.in. Zamek Śpiącej Królowej. Frontierland - kraina w stylu dzikiego zachodu w sam raz dla fanów westernów. Discoveryland - kraina science-fiction, w której zobaczymy m.in. podwodny okręt Kapitana Nemo Nautilus. Adventureland - kraina dla poszukiwaczy skarbów rodem z filmów przygodowych. Wyjazd z Disneylandu w godzinach wieczornych i nocny przejazd w kierunku Polski.

DZIEŃ 5 - przyjazd do Szkoły w godzinach przedpołudniowych.

ilość osób w grupie	MINIMUM 40 UCZESTNIKÓW + 3 OPIEKUNÓW	MINIMUM 30 UCZESTNIKÓW + 2 OPIEKUNÓW	MINIMUM 20 UCZESTNIKÓW + 2 OPIEKUNÓW
<b>cena</b>	<b>2650 Zł / os.</b>	<b>3150 Zł / os.</b>	<b>3750 Zł / os.</b>



**CENA ZAWIERA:** transport autokarem;  
opieka pilota i przewodników;  
ubezpieczenie NNW + KL;  
noclegi oraz wyżywienie zgodnie z programem,  
zwiedzanie zgodnie z programem,  
bilety wstępu; zestawy słuchawkowe

**BILETY WSTĘPU WLICZONE W CENĘ**

## 5. 8 DNI - PARYŻ - TOSSA DE MAR - BARCELONA - EURODISNEYLAND

★ **NOWOŚĆ**

DZIEŃ 1 - wyjazd autokarem z Poznania w godzinach popołudniowych, przejazd do Francji.

DZIEŃ 2 - przyjazd do Paryża w godzinach porannych, zwiedzanie z zewnątrz: Pola Marsowe i Wieża Eiffle, przejście w kierunku Trocadero, Łuk Tryumfalny, Pola Elizejskie, czas na zakupy i positek, Plac De La Concorde, przejście w kierunku Luwru, Plac Vendome z kolumną Napoleona, Katedra Notre-Dame - (po pożarze widok tylko z daleka), Dzielnica Łacińska, obiadokolacja, wyjazd w godzinach wieczornych z Paryża i przejazd do Hiszpanii.

DZIEŃ 3 - przyjazd do Tossa de Mar - pobyt na plaży, odpoczynek, spacer po najpiękniejszej miejscowości wypoczynkowej na Costa Brava, skaliste wybrzeże, średniowieczne mury obronne, zabytkowa dzielnica Villa Vella, przejazd do Barcelony, zakwaterowanie w hostelu w centrum starego miasta, spacer po starym mieście, Raval, Las Ramblas, obiadokolacja, spacer po kolacji - wieczorna Barcelona, nocleg.

DZIEŃ 4 - śniadanie, zwiedzanie Barcelony: Stadion Camp Nou, zwiedzanie najstynniejszego stadionu piłkarskiego w Europie, przejazd na Wzgórze Montjuic ze Stadionem Olimpijskim, Muzeum Sztuki Katalońskiej - Palacio Nacional, przejście na punkt widokowy Alcalde, fascynująca przejażdżka kolejką linową do portu, spacer po porcie, wizyta w Maremagnum - czas na zakupy, spacer Las Ramblas, obiadokolacja, powrót do hostelu, nocleg.

DZIEŃ 5 - śniadanie, dzień na zapoznanie się z architekturą Guella, zwiedzanie Barcelony - Park Guell, spacer ulicą z Casa Batllo i Casa Amatller, Casa Vincens, Casa Mila - La Pedrera - domami zaprojektowanymi przez Guella, Manzana de la Discordia, przejście w kierunku Sagrada Familia, zwiedzanie fascynującej katedry, Plac Kataloński, obiadokolacja, powrót do hostelu, spacer wieczorny po starym mieście, nocleg.

DZIEŃ 6 - śniadanie, wykwaterowanie, spacer do Katedry Św. Eulalii oraz po dzielnicy La Ribeira, Park de la Ciutadella, czas na positek i zakup pamiątek, przejazd do FIGUERES, gdzie urodził się Salvador Dalí, wizyta w teatrze-muzeum hiszpańskiego surrealisty z największą kolekcją jego dzieł - swoisty spacer po labiryncie sztuki, obiadokolacja w Figueres, nocny przejazd do Paryża.

DZIEŃ 7 - śniadanie w formie pakietu. Całodzienna zabawa w Eurodisneylandzie - bajecznym parku rozrywki Walta Disneya.

DZIEŃ 8 - przejazd do Polski, powrót do Poznania w godzinach popołudniowych.

ilość osób w grupie	MINIMUM 40 UCZESTNIKÓW + 3 OPIEKUNÓW
<b>cena</b>	<b>4750 Zł / os.</b>

★ **NOWOŚĆ**

## 6. WYCIEZKA DO WŁOCH - 8 DNI MEDIOLAN - FLORENCJA - RZYM - BOLONIA - WENECJA



DZIEŃ 1 - wyjazd autokarem ze Szkoły w godzinach popołudniowych, przejazd do Włoch.

DZIEŃ 2 - przyjazd do Mediolanu. Całodniowe zwiedzanie miasta z przewodnikiem, miasta gdzie Leonardo Da Vinci spędził część swojego artystycznego życia, tworząc na zlecenie Księcia Mediolanu Ludwika Sforzy, tutaj powstały takie dzieła jak „Dama z łasiczką” (obecnie w Muzeum w Krakowie) oraz „Mona Lisa” (w Paryżu w Muzeum Louvru). Zobaczymy „Ostatnią wieczerzę” na ścianie refektarza przy kościele Santa Maria Del Grazie. Przejście Corso di Porta Ticinese – najstarszą ulicą Mediolanu. Przejazd do hotelu, zakwaterowanie, obiadokolacja, nocleg.

DZIEŃ 3 - śniadanie, wykwaterowanie. Przejazd do Florencji – stolicy Toskanii. Zwiedzanie z przewodnikiem (z zewnątrz): kościół Santa Croce, katedra Santa Maria del Fiore. Spacer od Piazza del Duomo, obok bazyliki i wieży Giotto, przez Piazza della Signoria, Palazzo Vecchio do Ponte Vecchio. Przejazd do hotelu, zakwaterowanie, obiadokolacja, nocleg.

DZIEŃ 4 - śniadanie, wykwaterowanie. Przejazd do Watykanu, spotkanie z licencjonowanym przewodnikiem (zwiedzanie Watykanu i Rzymu) zwiedzanie Muzeów Watykańskich (w miarę dostępności miejsc), znajdziemy znakomite dzieła oraz replikę „Ostatniej wieczerzy” obrazu który był inspiracją do książki i filmu „Kod Leonarda Da Vinci” Dana Browna, wyjście przez Kaplicę Sykstyńską, przejście przez Groty Watykańskie (groby papieży) do Bazyliki św. Piotra, zwiedzanie Bazyliki, odwiedziny grobu Jana Pawła II, zwiedzanie Placu św. Piotra, Via Conciliazione i Zamku św. Anioła. Przejazd do hotelu, zakwaterowanie, obiadokolacja, nocleg.

DZIEŃ 5 - śniadanie. Przejazd do Rzymu, dalszy ciąg zwiedzania miasta z przewodnikiem (z zewnątrz). Colosseum z Łukiem Triumfalnym cesarza Konstantyna Wielkiego, Fora Cesarskie z kolumną Trojana, Circus Maximus i Plac Remusa i Romulusa, Kapitol z pomnikiem Marka Aureliusza, Forum Romanum, Plac Wenecki, Plac i schody Hiszpańskie, Fontanna di Trevi, Panteon – Bazylika Matki Boskiej i Męczenników, Plac Navona. Przejazd do hotelu, obiadokolacja, nocleg.

DZIEŃ 6 - śniadanie, wykwaterowanie. Przejazd do Bolonii - jednego z najstarszych włoskich miast, stawę św. zawdzięcza najstarszemu w Europie, założonemu w 1088 r., Uniwersytetowi Bolońskiemu. Zwiedzanie z przewodnikiem (z zewnątrz) - Piazza Maggiore z fontanną Neptuna, Bazylika San Petronio, dwie wieże - znak rozpoznawczy miasta, Palazzo dell'Archiginnasio - siedziba biblioteki komunalnej, Palazzo Poggi - siedziba Uniwersytetu Bolońskiego. Przejazd do hotelu, zakwaterowanie, obiadokolacja, nocleg.

DZIEŃ 7 - śniadanie, wykwaterowanie. Przejazd do Wenecji. Na powitanie fascynujący rejs statkiem po lagunach Wenecji, miasta położonego na 118 wyspach. Zwiedzanie z przewodnikiem (z zewnątrz): wizyta na placu św. Marka, zobaczenie (z zewnątrz) pałacu Dożów, Bazyliki św. Marka i słynnego Mostu Westchnień wraz z możliwością zrobienia wspaniałych zdjęć w „mieście zakochanych”. Obiadokolacja. Wyjazd z Wenecji w godzinach wieczornych. Wyjazd w drogę powrotną do Polski.

DZIEŃ 8 - przejazd do Polski, powrót do Szkoły w godzinach popołudniowych.

**CENA ZAWIERA:** transport autokarem; opieka pilota i przewodników; ubezpieczenie NNW + KL; noclegi oraz wyżywienie zgodnie z programem, zwiedzanie zgodnie z programem, bilety wstępu; zestawy słuchawkowe,

**BILETY WSTĘPU WLICZONE W CENĘ.**

**CENA NIE ZAWIERA:** opłat nie zawartych w ofercie, ubezpieczenia na wypadek rezygnacji z Imprezy Turystycznej.

\*Turystyczny Fundusz Gwarancyjny (TFG) dotyczy wszystkich organizatorów imprez turystycznych działających na polskim rynku.

Do każdej imprezy turystycznej zostanie doliczona składka, którą biuro w całości przekaże na TFG. Składka nie jest przychodem biura,

dlatego nie ma możliwości wystawienia FV na kwotę przeznaczoną na TFG.

Turystyczny Fundusz Pomocowy (TFP) Działając w zgodzie z rozporządzeniem (DZIENNIK USTAW 2020 R. POZ. 2379),

które weszło w życie 1 stycznia 2021, do wszystkich imprez,

które są organizowane przez biuro podróży zostanie doliczona opłata, którą biuro w całości przekazuje na TURYSTYCZNY FUNDUSZ POMOCOWY.

Opłata doliczana do każdej umowy,

bezwrotna i zbierana na wypadek sytuacji kryzysowych na rynku.

Obowiązek wpłacania składek na TFP obejmuje wszystkich organizatorów turystycznych w Polsce.

**UWAGA!** Kolejność zwiedzania może ulec zmianie.

**NA WJAZD DO WIELKIEJ BRYTANII POTRZEBNY JEST WAŻNY PASZPORT!!!**

ilość osób w grupie

MINIMUM 40 UCZESTNIKÓW + 3 OPIEKUNÓW

MINIMUM 30 UCZESTNIKÓW + 2 OPIEKUNÓW

cena

2925 zł + 395 euro / os.

3525 zł + 395 euro / os.





# BOŻE NARODZENIE - WYCIECZKI I JARMARKI

**POLSKA**

**+ZAGRANICA**



## SPIS TREŚCI

1. JARMARK ŚWIĄTECZNY WE WROCŁAWIU	STR. 49
2. ŚWIĄTECZNY TORUŃ Z GWIAZDĄ BETLEJEMSKĄ	STR. 49
3. UROCZYSTE SPOTKANIE WIGILIJNE W WOLSZTYNIE	STR. 49
4. WIGILIA W STAREJ CHACIE U KOWAŁA W KLUCZEWIE	STR. 50
5. OBRZĘDY BOŻONARODZENIOWE W SZRENIAWIE	STR. 50
6. KONARSKIE - WARSZTATY ŚWIĄTECZNE	STR. 50
7. FABRYKA BOMBEK W GNIEŹNIE ŻYWA SZOPKA BETLEJEMSKA W PAWŁOWIE	STR. 51
8. OBRZĘDY BOŻONARODZENIOWE OĆWIEKA - GĄSAWA	STR. 51
9. UZARZEWO - ŚWIĄTECZNE SPOTKANIE ZE ŚW. MIKOŁAJEM I RENIFEREM PRZY SANIACH	STR. 51
10. JARMARK ŚWIĄTECZNY W BERLINIE	STR. 52
11. JARMARK ŚWIĄTECZNY W DREŹNIE	STR. 52
12. JARMARK ŚWIĄTECZNY W POTSDAMIE	STR. 52
13. JARMARK ŚWIĄTECZNY W LIPSKU <b>★ NOWOŚĆ!</b>	STR. 53
14. JARMARK ŚWIĄTECZNY W COTTBUS - POBYT W MANUFakturze CZEKOLADY	STR. 53

## WYCIECZKI WIELKANOCNE

1. EDUKACYJNO - REKREACYJNA LEKCJA MUZEALNA W WOLSZTYNIE	STR. 54
2. OBRZĘDY WIELKANOCNE W SZRENIAWIE	STR. 54
3. OBRZĘDY WIELKANOCNE - KONARSKIE	STR. 54



**KAŻDĄ WYCIECZKĘ MOŻEMY ZMODYFIKOWAĆ WEDŁUG PROPOZYCJI KLIENTA!**



Cena zawiera: transport autokarem  
opieka pilota / przewodnika oraz bilety wstępu

## 1. JARMARK ŚWIĄTECZNY WE WROCŁAWIU

Jarmark Bożonarodzeniowy we Wrocławiu to jeden z najpiękniejszych jarmarków. W tym wyjątkowym czasie serce Wrocławia zaczyna bić mocniej a Wrocławski Rynek staje się tłem dla bajkowej scenerii. W Bajkowym Lasku na najmłodszych gości Jarmarku czekać będą przepiękne bajki, które swoją magiczną wizualizacją i oprawą dźwiękową wprowadzą wszystkich do یشcie bajkowego świata. Nie zabraknie również „domku kominkowego” wraz z plenerowymi kominkami gdzie będzie można się ogrzać przy żywym ogniu. Brama Jarmarku Bożonarodzeniowego otwierając się na ul. Świdnicką wprowadzi wszystkich w magiczny klimat. Nie będzie można ominąć „PREZENTUSIA” czyli przesympatycznego wrocławskiego krasnala, gdzie trzykrotne dotknięcie jego czapeczki sprawia, że wszystkie marzenia prawdopodobnie się spełnią. Ten przesympatyczny krasnal pojawia się tylko raz w roku właśnie podczas Jarmarku Bożonarodzeniowego. Na jarmarku zagości również moc pyszności: jak słodkie pierniki, francuskie ślimaki, austriackie sery oraz owocowe i czekoladowe pyszności. Jarmark Bożonarodzeniowy to także idealne miejsce dla tych którzy swoim bliskim pragną podarować

ilość osób w grupie	45-40 osób + 4 opiekunów bezpłatnie	39-35 osób + 3 opiekunów bezpłatnie	34-30 osób + 2 opiekunów bezpłatnie	29-25 osób + 2 opiekunów bezpłatnie
cena	100 zł	115 zł	130 zł	160 zł



Cena zawiera: transport autokarem  
opieka pilota / przewodnika oraz bilety wstępu

## 2. ŚWIĄTECZNY TORUŃ Z GWIAZDĄ BETLEJEMSKĄ

Przejazd do Torunia, obejrzenie świątecznego **seansu w Planetarium** dwa tytuły do wyboru Gwiazda Betlejemska lub Renifer Kometa, wizyta w piekarni Mistrza Bogumiła **Udział w warsztatach wypieku piernika historycznego, który dzieci zabierają do domu.** Dzieci lukrują i dekorują świątecznymi ozdobami spożywczymi przygotowane przez siebie pierniki. Czas trwania warsztatów świątecznych około 2 godz. Po zajęciach przejście na Toruńską Starówkę krótkie zwiedzanie i pobyt na Jarmarku Świątecznym.

Za dodatkową opłatą 20 zł możliwość udziału w warsztatach wypieku, samodzielnym lukrowaniu i dekorowaniu ozdobami świątecznymi 3 pierników, które dzieci zabierają ze sobą do domu

ilość osób w grupie	45-40 osób + 4 opiekunów bezpłatnie	39-35 osób + 3 opiekunów bezpłatnie	34-30 osób + 2 opiekunów bezpłatnie	29-25 osób + 2 opiekunów bezpłatnie
cena	200 zł	220 zł	250 zł	280 zł



Cena zawiera: transport autokarem  
opieka pilota / przewodnika oraz bilety wstępu

## 3. UROCZYSTE SPOTKANIE WIGILIJNE W WOLSZTYNIE

Przyjazd do skansenu Budownictwa Ludowego Zachodniej Wielkopolski w Wolsztynie. Zwiedzanie skansenu z przewodnikiem (min. XIX wieczny wiatrak uruchamiany specjalnie dla zwiedzających przy sprzyjających warunkach wietrznych).

W stylowej chacie XVIII wiecznej zagrody wiejskiej, dzieci pod opieką etnografa, zapoznają się z tradycjami Świąt Bożego Narodzenia, a następnie samodzielnie przygotowują wieczerzę wigilijną (przyrządzanie prostych potraw, nakrywanie do stołu wigilijnego, dekoracja izby, strojenie choinki dla mieszkańców lasu). Uroczysta wieczerza wigilijna potoczona ze śpiewaniem kolęd. Powrót do szkoły około godz. 15:30 - 16:00

ilość osób w grupie	45-40 osób + 4 opiekunów bezpłatnie	39-35 osób + 3 opiekunów bezpłatnie	34-30 osób + 2 opiekunów bezpłatnie	29-25 osób + 2 opiekunów bezpłatnie
cena	140 zł	150 zł	160 zł	175 zł



Cena zawiera: transport autokarem  
opieka pilota / przewodnika oraz bilety wstępu

#### 4. WIGILIA W STAREJ CHACIE U KOWAŁA W KLUCZEWIE

Zapraszamy na tradycyjne spotkanie wigilijne i dzielenie się opłatkiem do Starej Chaty u Kowała. W bajkowej scenerii dzieci uczestniczą we wspólnym ubieraniu drzewka świątecznego sami wykonując łańcuchy i ozdoby choinkowe. Zapoznają się również z procesem malowania bombek i ozdób świątecznych. Przy świątecznie ubranym stole na wszystkich gości czeka słodka niespodzianka w postaci pierników upieczonych przez Ciocię Halinkę. Będzie też czerwony barszczyk, bigos, a wspólne śpiewanie kolęd umili razem spędzone chwile. W programie również przejażdżka bryczką (lub przy sprzyjających warunkach saniami) oraz spotkanie ze zwierzętami gospodarskimi. Zakończeniem pobytu będzie wspólne ognisko i pieczenie kietbasek.

ilość osób w grupie	45-40 osób + 4 opiekunów bezpłatnie	39-35 osób + 3 opiekunów bezpłatnie	34-30 osób + 2 opiekunów bezpłatnie	29-25 osób + 2 opiekunów bezpłatnie
cena	140 zł	150 zł	170 zł	200 zł



Cena zawiera: transport autokarem  
opieka pilota / przewodnika oraz bilety wstępu

#### 5. OBRZĘDY BOŻONARODZENIOWE W SZRENIAWIE

Zapraszamy także wszystkie dzieci i młodzież na pokazy świąteczne poświęcone zwyczajom bożonarodzeniowym odbywające się w Muzeum Rolnictwa w Szreniawie. W programie: szopka z żywymi zwierzętami, jasełka, pokazy prac twórców ludowych, wspólny wyrób tradycyjnych ozdób choinkowych.

ilość osób w grupie	45-40 osób + 4 opiekunów bezpłatnie	39-35 osób + 3 opiekunów bezpłatnie	34-30 osób + 2 opiekunów bezpłatnie	29-25 osób + 2 opiekunów bezpłatnie
cena	130 zł	140 zł	155 zł	175 zł



Cena zawiera: transport autokarem  
opieka pilota / przewodnika oraz bilety wstępu

#### 6. KONARSKIE - WARSZTATY ŚWIĄTECZNE

Dzieci przechodzą z edukatorami na warsztaty i zajęcia „W Dawnej Szkole i Wiejskiej Zagrodzie” w programie: opowieść o dawnych zwyczajach świątecznych, wizyta świętego Mikołaja, który rozda dzieciom słodki upominek (cukierki), dekorowanie świątecznych wypieków (piernikowe babeczki w świątecznych kształtach)- które dzieci zabierają ze sobą do domu, wyświetlanie bajek na kliszach w naszej "sali kinowej", pokaz starego sprzętu w ponad 200 letniej stodole, wizyta w zagrodzie ze zwierzętami (karmienie zwierząt, gdzie dzieci mogą nakarmić ziarnem kury i kaczki, dać przysmak kozie klarze i pogłaskać króliki), zabawy w ogrodzie. **Za dodatkową opłatą istnieje możliwość skorzystania z poniższych atrakcji:**

Warsztaty malowanie na szkle zimowego motywu. Cena 10 zł/os. Czas trwania ok. 40 minut.  
Słodki poczęstunek- ciasto czekoladowe i herbata. Cena 5zł/os. Czas trwania ok. 30 minut.

ilość osób w grupie	45-40 osób + 4 opiekunów bezpłatnie	39-35 osób + 3 opiekunów bezpłatnie	34-30 osób + 2 opiekunów bezpłatnie	29-25 osób + 2 opiekunów bezpłatnie
cena	150 zł	160 zł	180 zł	210 zł



## 7. FABRYKA BOMBEK W GNIEŹNIE ŻYWA SZOPKA BETLEJEMSKA W PAWŁOWIE

W okresie przedświątecznym zapraszamy do odwiedzenia fabryki produkującej ozdoby choinkowe. Dzieci i młodzież będą mogły zapoznać się z całym cyklem produkcyjnym począwszy od dmuchania bombki poprzez srebrzenie i malowanie. Na zakończenie wizyty w fabryce dzieci otrzymują bombkę z własnym imieniem.

Dodatkowo zapraszamy do odwiedzenia SZOPKI BETLEJEMSKIEJ (lub zamiennie zwiedzania Katedry w Gnieźnie) i wspólnego śpiewania kolęd w gospodarstwie agroturystycznym, gdzie na dzieci będzie czekać stajenka i żłobek z osiołkami, kozamki, kucykami oraz innymi licznymi zwierzątkami. Po pełnym wrażeń zwiedzaniu zapraszamy na ciepłą herbatkę oraz ognisko (kietbaski do ogniska we własnym zakresie).

Cena zawiera: transport autokarem  
opieka pilota / przewodnika oraz bilety wstępu

Koszt pobytu w gospodarstwie lub zwiedzanie Katedry płatny dodatkowo ok. 20 zł / os.

ilość osób w grupie	45-40 osób + 4 opiekunów bezpłatnie	39-35 osób + 3 opiekunów bezpłatnie	34-30 osób + 2 opiekunów bezpłatnie	29-25 osób + 2 opiekunów bezpłatnie
cena	100 zł	110 zł	120 zł	150 zł



## 8. OBRZĘDY BOŻONARODZENIOWE OĆWIEKA - GAŚAWA

Zapraszamy również na tradycyjną Wigilię, gdzie w bajkowej scenerii dzieci i młodzież czynnie uczestniczą w przygotowaniach do nadchodzących świąt. Będzie żywa szopka z osiołkiem, owcą i kozami. W świątecznie przystrojonym obiekcie czekać będzie na uczestników wcześniej przygotowane ciasto na pierniki. Wycięte pierniki trafią do pieca a gotowe upieczone pierniki zostaną polukrowane przez dzieci. Następnie wszyscy wspólnie przygotujemy wigilijny stół na uroczystą wieczerzę. W menu: zupa owocowa, kapusta z grzybami, bułeczki, pierniki, orzechy, herbata. Nie zabraknie też wspólnego śpiewu kolęd.

Cena zawiera: transport autokarem  
opieka pilota / przewodnika oraz bilety wstępu

ilość osób w grupie	45-40 osób + 4 opiekunów bezpłatnie	39-35 osób + 3 opiekunów bezpłatnie	34-30 osób + 2 opiekunów bezpłatnie	29-25 osób + 2 opiekunów bezpłatnie
cena	140 zł	150 zł	170 zł	200 zł



## 9. UZARZEWO - ŚWIĄTECZNE SPOTKANIE ZE ŚW. MIKOŁAJEM I RENIFEREM PRZY SANIACH

W programie spotkanie z dziećmi przy choince w Pałacu, pogadanka o zwyczajach i obrzędach bożonarodzeniowych, poczęstunek piernikami bożonarodzeniowymi, obejrzenie stałej wystawy „Jak pory roku po świecie wędrowały”, wspólne wykonywanie ozdób świątecznych. Na koniec spotkanie dzieci przy saniach z reniferem i Św. Mikołajem, opowieść o krainie z której pochodzi Św. Mikołaj.

**Uwaga! Możliwość rozdania prezentów dzieciom przez Św. Mikołaja - prezenty we własnym zakresie.**

Cena zawiera: transport autokarem  
opieka pilota / przewodnika oraz bilety wstępu

ilość osób w grupie	45-40 osób + 4 opiekunów bezpłatnie	39-35 osób + 3 opiekunów bezpłatnie	34-30 osób + 2 opiekunów bezpłatnie	29-25 osób + 2 opiekunów bezpłatnie
cena	120 zł	130 zł	140 zł	160 zł



## 10. JARMARK ŚWIĄTECZNY W BERLINIE

Program wycieczki: godz. 5:00 - wyjazd grupy, przejazd na granicę. Godz. 9:00 - przyjazd do Berlina, zwiedzanie miasta, spacer do Bramy Brandenburskiej i Reichstagu, spacer Aleją Unter den Linden do Katedry Berlińskiej, czas do dyspozycji grupy na jednym z jarmarków świątecznych. Planowany przyjazd pod szkołę o godz. 21:30 - 22:00

Przy wczesnym zamówieniu możliwość zwiedzania Muzeum Pergamon (bezpłatnie) lub nowo otwartego po remoncie Muzeum Techniki - Spectrum lub Muzeum Natury (płatne dodatkowo 2 euro).

Cena zawiera: transport autokarem  
opieka pilota / przewodnika oraz bilety wstępu  
ubezpieczenie od NNW i KL

ilość osób w grupie	45-40 osób + 4 opiekunów bezpłatnie	39-35 osób + 3 opiekunów bezpłatnie	34-30 osób + 2 opiekunów bezpłatnie	29-25 osób + 2 opiekunów bezpłatnie
<b>cena</b>	<b>195 zł</b>	<b>210 zł</b>	<b>235 zł</b>	<b>295 zł</b>



## 11. JARMARK ŚWIĄTECZNY W DREZNIU

Młodzieżowe Centrum Sportu, Rekreacji i Wypoczynku serdecznie zaprasza na wycieczkę do Drezna. Program wycieczki: wyjazd grupy o godz. 5:00, przejazd do Drezna. Zwiedzanie miasta: Kompleks Pałacowy Zwinger (do 16 lat bezpłatnie) - Galeria Starych Mistrzów Malarstwa, Zbrojownia (powyżej 16 lat płatne okokół 10 euro), spacer po mieście Hofkirche - największy Kościół Saksonii zwany Katedrą, Ratusz. Po zakończeniu zwiedzania pobyt na jarmarkach świątecznych.

Cena zawiera: transport autokarem  
opieka pilota / przewodnika oraz bilety wstępu  
ubezpieczenie od NNW i KL

ilość osób w grupie	45-40 osób + 4 opiekunów bezpłatnie	39-35 osób + 3 opiekunów bezpłatnie	34-30 osób + 2 opiekunów bezpłatnie	29-25 osób + 2 opiekunów bezpłatnie
<b>cena</b>	<b>210 zł</b>	<b>225 zł</b>	<b>245 zł</b>	<b>295 zł</b>



## 12. JARMARK ŚWIĄTECZNY W POTSDAMIE

W programie zwiedzanie miasta wraz ze Starówką oraz pobyt na jarmarku świątecznym. Istnieje możliwość zwiedzania największego w Europie Domu Tropikalnego „BIOSFERA”. Zwiedzimy niezwykle różnorodny świat tropików, gdzie spotkamy ponad 20.000 gatunków roślin strefy tropikalnej. Liczne zwierzęta ekosystemu lasów tropikalnych nadają biosferze unikatowy koloryt. Powracając do zimowej pory roku zwiedzimy jeszcze pałac Ceeilenhof i Sanssouci (bez wnętrza), pospacerujemy po Starym Mieście.

Zobaczymy Stary Rynek, Kościół Św. Mikołaja, Stary Ratusz. Na zakończenie pobytu przejdziemy na Jarmark Świąteczny - czas wolny na positek (we własnym zakresie) i zakup pamiątek.

Wstęp do Biosfery płatny dodatkowo około 10 euro.

Cena zawiera: transport autokarem  
opieka pilota / przewodnika oraz bilety wstępu  
ubezpieczenie od NNW i KL

ilość osób w grupie	45-40 osób + 4 opiekunów bezpłatnie	39-35 osób + 3 opiekunów bezpłatnie	34-30 osób + 2 opiekunów bezpłatnie	29-25 osób + 2 opiekunów bezpłatnie
<b>cena</b>	<b>195 zł</b>	<b>210 zł</b>	<b>235 zł</b>	<b>295 zł</b>



### 13. LIPSK + JARMARK ★ NOWOŚĆ!

Wyjazd grupy o godz. 5.00 przejazd do LIPSKA. Zwiedzanie miasta największych targów w Europie oraz muzyki epoki baroku; spacer szlakiem gotyku, renesansu i baroku: Ratusz, Sukiennice, budynek Starej Wagi, Dom Królewski, „targ łakoci”, gmach Gietdy, pomnik Goethego. Wizyta w późnogotyckim kościele św. Tomasza, gdzie znajduje się grób Jana Sebastiana Bacha oraz stojący przed kościołem jego pomnik. Zobaczymy też kamień pamięci ks. Józefa Poniatowskiego a w pobliżu rynku kościół św. Mikołaja – który jest późnogotycką świątynią halową z początku XVI wieku. Na uwagę zasługują również największy w Europie dworzec kolejowy pod dachem mieszczący 13 peronów z 26 torami. **Pobyć na jarmarku świątecznym.**

Na życzenia za dodatkową opłatą (ok 10 euro/os) - zwiedzanie pomnika Bitwy Narodów, który został odsłonięty w 100-lecie pokonania Napoleona pod Lipskiem. Jest to potężny monument o wysokości 90 metrów i wadze 300 tys. Ton. Na szczycie znajduje się platforma widokowa, na którą prowadzi 500 schodów.

Cena zawiera: transport autokarem  
opieka pilota / przewodnika oraz bilety wstępu  
ubezpieczenie od NNW i KL

ilość osób w grupie	45-40 osób + 4 opiekunów bezpłatnie	39-35 osób + 3 opiekunów bezpłatnie	34-30 osób + 2 opiekunów bezpłatnie	29-25 osób + 2 opiekunów bezpłatnie
cena	235 zł	250 zł	270 zł	300 zł



### 14. JARMARK ŚWIĄTECZNY W COTTBUS - POBYT W MANUFakturZE CZEKOLADY

Wyjazd grupy o godz. 6:30, przejazd do Hornow. Pobyć w Manufakturze Czekolady (film + kubek gorącej czekolady + warsztaty zdobienia czekolady) - każdy uczestnik dostaje czekoladowe akcesoria do utworzenia swojej świątecznej kompozycji.

Pobyć na Jarmarku Bożonarodzeniowym na przepięknej Starówce Cottbus. Zakup pamiątek. Wyjazd z Cottbus w drogę powrotną ok. godz. 17:00. Planowany powrót ok. 21:30 - 22:00

Cena nie zawiera biletów wstępu do Manufaktury Czekolady  
(płatne dodatkowo ok. 10 euro)

Cena zawiera: transport autokarem  
opieka pilota / przewodnika oraz bilety wstępu  
ubezpieczenie od NNW i KL

**Aby zagwarantować wstęp do fabryki czekolady,  
obowiązkowa bardzo wczesna rezerwacja wycieczki! wrzesień / październik**

ilość osób w grupie	45-40 osób + 4 opiekunów bezpłatnie	39-35 osób + 3 opiekunów bezpłatnie	34-30 osób + 2 opiekunów bezpłatnie	29-25 osób + 2 opiekunów bezpłatnie
cena	195 zł	210 zł	235 zł	295 zł





### 1. EDUKACYJNO - REKREACYJNA LEKCJA MUZEALNA „OBRZĘDY I TRADYCJE WIELKOPOSTNE” SKANSĘN BUDOWNICTWA LUDOWEGO W WOLSZTYNIE

Przyjazd do skansenu Budownictwa Ludowego Zachodniej Wielkopolski w Wolsztynie, spotkanie z leśniczym (Przyrodnicza Ścieżka Edukacyjna), spacer, spotkanie w zabytkowej zagrodzie ze zwierzętami hodowlanymi, pokaz prac w zabytkowej zagrodzie, zajęcia w kuźni pod opieką kowala. Po zakończeniu tej części spotykamy się w „Zagrodzie karczmarza”, gdzie w zabytkowej Karczmi pod opieką etnografa dzieci będą przygotowywały ozdoby świąteczne, zapoznając się jednocześnie z ludowymi tradycjami „Świąt Wielkiej Nocy”. Po zakończeniu zajęć w Karczmi przygotowania do powitania wiosny i wspólne ognisko (kietbaski do ogniska we własnym zakresie).

Cena zawiera: transport autokarem  
opieka pilota / przewodnika oraz bilety wstępu

ilość osób w grupie	45-40 osób + 4 opiekunów bezpłatnie	39-35 osób + 3 opiekunów bezpłatnie	34-30 osób + 2 opiekunów bezpłatnie	29-25 osób + 2 opiekunów bezpłatnie
<b>cena</b>	<b>140 zł</b>	<b>150 zł</b>	<b>160 zł</b>	<b>175 zł</b>



### 2. OBRZĘDY WIELKANOCNE W SZRENIAWIE

Celem imprezy jest przedstawienie i upowszechnienie wielkanocnych tradycji i obrzędów wsi polskiej.

W programie przedstawienie o tematyce świątecznej, pokazy pracy twórców ludowych (pisanki, palmy), warsztaty dla dzieci i spotkanie ze zwierzętami.

Cena zawiera: transport autokarem  
opieka pilota / przewodnika oraz bilety wstępu

ilość osób w grupie	45-40 osób + 4 opiekunów bezpłatnie	39-35 osób + 3 opiekunów bezpłatnie	34-30 osób + 2 opiekunów bezpłatnie	29-25 osób + 2 opiekunów bezpłatnie
<b>cena</b>	<b>130 zł</b>	<b>140 zł</b>	<b>155 zł</b>	<b>175 zł</b>

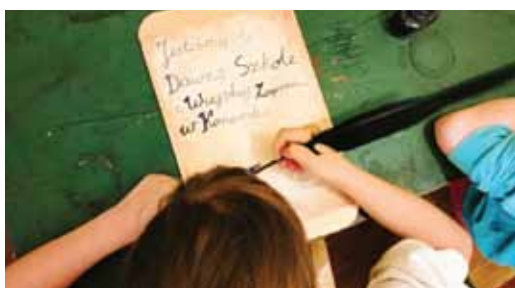

### 3. OBRZĘDY WIELKANOCNE - KONARSKIE

Krótki spacer po rynku i promenadzie w Kórniku, warsztaty - przyozdabianie wielkanocnych zajączków, dawne zwyczaje wielkanocne, spotkanie z wielkanocnym zającem, poszukiwanie drobnych upominków, wizyta u zwierząt w wiejskiej zagrodzie, karmienie zwierząt, ognisko z pieczeniem kietbasek lub babka wielkanocna i ciepła herbata.

Cena zawiera: transport autokarem  
opieka pilota / przewodnika oraz bilety wstępu

ilość osób w grupie	45-40 osób + 4 opiekunów bezpłatnie	39-35 osób + 3 opiekunów bezpłatnie	34-30 osób + 2 opiekunów bezpłatnie	29-25 osób + 2 opiekunów bezpłatnie
<b>cena</b>	<b>140 zł</b>	<b>150 zł</b>	<b>165 zł</b>	<b>200 zł</b>

# KALENDARZ

## WYCIECZKI SZKOLNE 2024 / 2025

### WRZESIEŃ

PN	WT	ŚR	CZ	PT	SO	ND
						1
2	3	4	5	6	7	8
9	10	11	12	13	14	15
16	17	18	19	20	21	22
23	24	25	26	27	28	29
30						

### PAŹDZIERNIK

PN	WT	ŚR	CZ	PT	SO	ND
						6
7	8	9	10	11	12	13
14	15	16	17	18	19	20
21	22	23	24	25	26	27
28	29	30	31			

### LISTOPAD

PN	WT	ŚR	CZ	PT	SO	ND
				1	2	3
4	5	6	7	8	9	10
11	12	13	14	15	16	17
18	19	20	21	22	23	24
25	26	27	28	29	30	

### GRUDZIEŃ

PN	WT	ŚR	CZ	PT	SO	ND
						1
2	3	4	5	6	7	8
9	10	11	12	13	14	15
16	17	18	19	20	21	22
23	24	25	26	27	28	29
30	31					

### STYCZEŃ

PN	WT	ŚR	CZ	PT	SO	ND
		1	2	3	4	5
6	7	8	9	10	11	12
13	14	15	16	17	18	19
20	21	22	23	24	25	26
27	28	29	30	31		

### LUTY

PN	WT	ŚR	CZ	PT	SO	ND
					1	2
3	4	5	6	7	8	9
10	11	12	13	14	15	16
17	18	19	20	21	22	23
24	25	26	27	28	29	

### MARZEC

PN	WT	ŚR	CZ	PT	SO	ND
						1
2	3	4	5	6	7	8
9	10	11	12	13	14	15
16	17	18	19	20	21	22
23	24	25	26	27	28	29
30	31					

### KWIECIEŃ

PN	WT	ŚR	CZ	PT	SO	ND
						5
6	7	8	9	10	11	12
13	14	15	16	17	18	19
20	21	22	23	24	25	26
27	28	29	30			

### MAJ

PN	WT	ŚR	CZ	PT	SO	ND
				1	2	3
4	5	6	7	8	9	10
11	12	13	14	15	16	17
18	19	20	21	22	23	24
25	26	27	28	29	30	31

### CZERWIEC

PN	WT	ŚR	CZ	PT	SO	ND
1	2	3	4	5	6	7
8	9	10	11	12	13	14
15	16	17	18	19	20	21
22	23	24	25	26	27	28
29	30					